



# あさか野

2024

2

No.303

特集

## 次世代総点検運動 事業継承における課題



もくじ

CONTENTS

■特集 次世代総点検運動 事業継承における課題	②・③
■写真日記	④・⑤
■農林振興センター便り	⑥
■読者からのお便り【LETTERS】	⑦
■我が家のペット ■イラスト紹介コーナー	
■読者からのお便り JA文芸ひろば「俳句&短歌」など	⑧
■総合相談センター	⑨
■コンクール受賞おめでとう!!	⑩・⑪
■理事会だより ■相談会案内	⑫
■スプリングキャンペーン	⑬
■JAインフォメーション	⑭・⑮
■農産物直売センターお知らせ ■ライフサービスからのご案内	⑯
■私の食育日記 ■シェフ永井のおすすめ	⑰
■ダイチャリステーションが稼働します。■おまちしています	⑱
■パズル? 頭の体操 ■編集後記	⑲
■今月のあなたの運勢	欄外



みんなの  
よい食  
プロジェクト

JAグループは  
「みんなのよい食  
プロジェクト」  
を進めています。

JAあさか野

検索

農中信託銀行 遺言信託代理店



JAあさか野

<https://www.ja-asakano.or.jp/>

# 次世代総点検運動 事業継承における課題

自己改革を実践していくため、TAC・総合相談センター職員・支店渉外担当者を中心に、農業継続・後継者育成・農地及び資産の維持等の組合員の課題を聞き取る訪問活動によって、それらの要望に応える次世代総点検運動を継続的に実施し、組合員の支援に取り組んでいます。

実施した次世代総点検運動聞き取り調査状況と課題についてご報告いたします。（一部抜粋）

## 令和5年度12月末時点 次世代総点検運動聞き取り調査結果状況

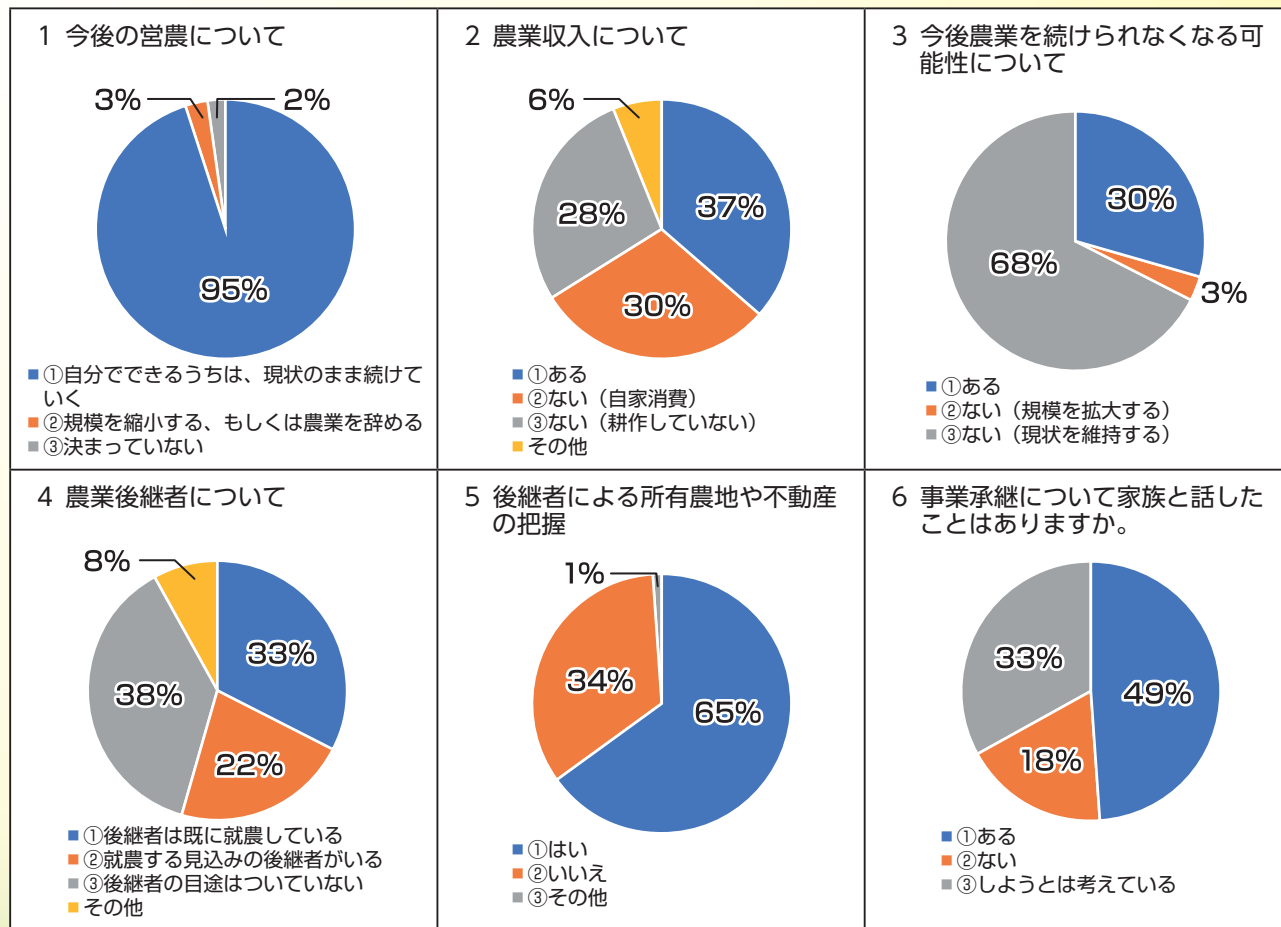

農業労働力、担い手の減少を反映し、この数年、農家数の減少が急速に進んでいます。

聞き取り調査でも農業収入がある組合員のうち、約30%の組合員が今後農業を続けられなくなると回答をしており、このことは大きな課題です。

## 聞き取り調査・・・事業承継にあたり考えていることはなんですか？

【意向調査 令和6年1月7日時点までの回答】

- ・毎年固定資産税の支払いで大変
- ・相続税の納税方法について要検討
- ・相続税について畑がどの程度の価格か把握したい
- ・自身の万が一に備えて、遺言を検討している
- ・相続時の生産緑地＋納税猶予地の扱いについて気になっている
- ・生産緑地に指定できるほどの面積がない土地をどうするか課題
- ・生産緑地に指定したいが、解除要件について詳しく知りたい





## 意向調査から見てきた課題

組合員へ行った調査で都市農業特有の課題が浮き彫りになりました。相続税、固定資産税等の税金に関する悩みに加え、その他高齢化や後継者不在、農地の売却や農地以外への転用、相続問題に関する回答がありました。

## 課題に対する当組合の取組み

固定資産税について・・・

当組合は、組合員の持つ農地に対して、除草・耕運管理を支援することにより、農地以外への転用を抑制し、転用による固定資産税の増加を防ぎます。  
生産緑地の再指定・追加指定の提案による固定資産税の軽減を周知し、手続き支援を図ります。

相続税について・・・

将来の展望等について組合員と対話を行い、対話の中で課題が見つかった先に対して、当組合顧問税理士等と連携して「財産診断作成」「遺言作成」「養子縁組」「生前贈与」「生産緑地指定」「納税猶予制度活用」等の提案・支援に努めます。

農地保全について・・・

農業体験農園、市民農園の開設支援に取り組みます。  
組合員の要望をマッチングして、生産緑地等の貸借を支援します。  
都市農業への理解醸成のため、農とふれあうイベントを実施します。

当組合では今後も組合員との対話を増やし、総合力を発揮しつつ資産の保全・活用、相続等を含めた総合的視点で取り組み、組合員の大切な資産を守り続けます。

## ～ 資産課税軽減、新座市が採択 ～

当組合、農政対策委員会、資産管理部会連絡協議会から新座市に提出した陳情項目の一つが、令和5年12月の市議会で採択されました。

採択されたのは「生産緑地の新規追加指定に関する陳情書要件の緩和について、当組合管内の他市同様に単独農地の新規追加指定受付を可能とすること」です。

今後、組合員に分かりやすく周知し、追加指定の希望調査を行い、手続きを総合的にサポートいたします。

### 【新議発第600号 陳情の審議結果について】

新座市議会議長 白井 忠雄



#### 陳情の審議結果について

令和5年9月22日付けをもって受理した陳情は、当市議会において下記のとおり議決したので通知します。

記

陳情第12号 生産緑地の新規追加指定に関する陳情書

結果：採択

税務・相続に関する相談等についてお手伝いを行ってまいります。  
詳しくはフリーダイヤルにお問い合わせください。

**JAあさか野 総合相談センター**

〒352-0011 埼玉県新座市野火止5丁目7番22号  
TEL.048-489-1200 FAX.048-489-1201

**ご相談フリーダイヤル**

イーナ ヨイローン

**0120-17-4160**



## ●～冬休み特別企画～ 書道(書初め)教室を開催

## 話題あれこれ 写真日記

地域の話題など紹介！



2024.2

あさか野

JAあさか野は、1月4日(木)、小学生を対象に組合初となる「冬休み特別企画 書道(書初め)教室」を和光支店コミュニティスペースを活用して開催しました。

今回のイベントは、冬休みの宿題も兼ね正月に伝統行事の「書初め」を学んでもらおうと企画しました。書道師範の資格を持つ川埜紗央里職員指導のもと、管内の小学生7名が参加しました。

子供たちは、真剣な表情で慣れない筆に悪戦苦闘しながらも何枚も練習を重ねました。講師からは、書く時の姿勢や書き順とめ・はね・はらいといった筆づかいを教わり、各学年の語句「竹うま」や「自然の美」などを書き上げました。

参加した男子児童は、「バランスをとるのが難しい。もっと練習して上手になりたい。来年も参加する!!」と意気込んでいました。

参加者の父兄からは、「家で書初めをするのは大変です。指導もしていたらいいので一石二鳥!今後このような企画を開催していただきたい。」と話されていました。



ハッピーを着た職員からアドバイスをもらう児童達



上手に出来ました!!

## ●NIIZA CUP minibas 2023開催【JAあさか野杯】



昨年12月23日(土)、24日(日)の2日間、新座市民総合体育館にて、新座市バスケットボール連盟主催の「NIIZA CUP minibas 2023」が開催されました。

JAあさか野は、ミニバスケットボールというスポーツを通じ、地域の皆様のためにお役に立ちたい一心でこの大会に協賛しています。

この大会では、勝敗にこだわることなく、ミニバスケットボールを通じて児童・保護者・指導者が一体となりお互いに学び合い、楽しみ合うことを目的としています。また、市内チームと他地域のチームが交流することで、親睦を深めています。

今年度はコロナがら類となったことから、前年より多い24チームが参加しました。選手らは、チームワークを発揮し全力でプレーしていました。

また、優勝・準優勝チームへの副賞として贈呈された地元野菜は、選手や保護者にも喜ばれました。



女子チーム開催日、挨拶する並木常務



男子チーム開催日、挨拶する高橋組合長



## ●ありがとうございます 手づくりの正月飾り



志木支店管内組合員 志村春雄さんより、手づくりの「正月飾り」を寄贈していただきました。ありがとうございます。

この「正月飾り」は、志村さんご親戚の方が共同で毎年作成しています。寄贈していただいた正月飾りは、本店・朝霞支店・経済配送センターの正面玄関に祀らせていただき、JAあさか野の躍進を祈願いたしました。

## ●水稻栽培品質向上研修会



令和5年11月29日

(水)、水稻生産者を対象に「水稻栽培品質向上研修会」を開催しました。高橋組合長をはじめ、並木常務、担当職員が出席し、管内生産者も25名が参加しました。

この研修会は8月の異常高温による高温障害についてを学び、対策と収量増収を目的として開催され、県さいたま農林振興センター普及員や、農薬メーカーの北興化学工業株式会社、協友アグリ株式会社が講師を行いました。

農林振興センター普及員から、穂ばらみの期の高温による品質低下や、出穂期間前後の水管理の重要性、JAあさか野管内での収穫適期の見極め方の説明を受けました。

また、農薬メーカーからは新たな水稻用除草剤で水面上での拡散性が高い「剤型」を用いた農作業負担軽減の説明や、JAあさか野TAC（営農渉外）市之瀬職員からの「米穀買取におけるインボイス制度への対応」について説明がありました。

担当しているTAC（営農渉外）細田職員は「高温障害対策をしっかり実施して、来年も品質の高いお米を出荷していただきたい。今後も所得の増大をサポートしていきます。インボイス制度に関しても不明な点があれば気軽に相談をしてほしい」と話しています。



## ●税制について考える・志木地区資産管理部会



JAあさか野志木地区資産管理部会は、12月9日（土）に志木支店でランドマーク税理士法人の清田幸弘先生を講師に招き、「実例で学ぶ税制改正と税対策〜インボイス制度・電子帳簿保存法に惑わされないために〜」と題し、セミナーを開催しました。セミナーでは、インボイス制度、相続で起こりうる問題について、ご自身の体験や実例を用いて、ご紹介いただきました。また清田幸佑先生から電子帳簿保存法について、ご説明がありました。

参加した部会員は、実例を踏まえたお話で、とても分かりやすく、勉強になったと話し、改めて今回の税制改正と相続について理解を深めることができたセミナーとなりました。

同部会では、今後も勉強会や視察研修など、

資産活用や相続についての理解を深めるための様々な企画を開催していく予定です。また新規部会員も随時募集しています。



## 農業災害に対する備え

近年、県内全体で様々な農業災害が発生しています。令和5年は春先に和光市や新座市で降雹があり、夏場には各地域で高温・乾燥の影響で様々な生育障害が発生しました。「自分の地域では農業災害は起きない!」とは考えず、日頃から農業災害に備えた対策をしましょう。

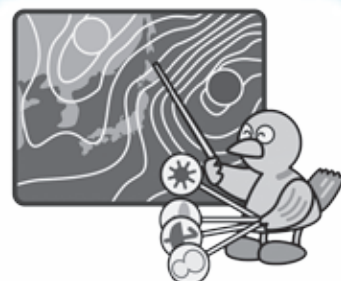

埼玉県マスコット「コバトン」

### ① 降雪の事前対策について

埼玉県内では平成28年2月14日の降雪により県内全体で200億円を超える農業被害が発生しました。令和6年は暖冬傾向と発表されていますが、災害はいつ発生するかわかりません。しっかりと技術対策を行い備えましょう。具体的な対策は埼玉県HPに記載されているので災害発生前に確認をしましょう。

#### 【事前の対策（農作物共通）】

- 1 融雪水が流入したり、滞水しないよう施設やほ場周辺に排水溝を設置する。
- 2 予め除雪計画を立て、除雪作業に支障となるものは移動させておく。

#### 【降雪時、降雪後の対策（農作物共通）】

- 1 融雪水の流入、湛水を防ぐため施設やほ場周辺に排水溝を設置する。
- 2 施設の破損、倒壊等が生じ、被害が軽微であった場合には早急に修復を行い、施設内温度の確保に努め、低温による栽培作物の生育障害・枯死等の被害を防止する。
- 3 一部損壊を受けた施設内の作物はトンネルやべたがけ等で被覆し、保温する。
- 4 積雪により停電が発生する恐れがあるため、電源や設備の状態に注意する。



← より詳細な技術対策についてはこちらのQRコードから  
埼玉県農業支援課【降雪に対する農作物・農業用施設の技術対策について】

### ② 避けられない災害に備える



事前に備えていても、災害規模によっては予想以上の被害が発生します。被害を受けた場合、少しでも早く農業を再開するために「農業共済制度・収入保険制度」等の活用を検討してください。

さいたま農林振興センター 農業支援部 技術普及担当  
電話：048-822-1007 / FAX：048-834-5366



# 読者からのお便り【LETTERS】



たくさんのご感想などをいただきありがとうございました。おハガキの一部をご紹介しますさせていただきます。

私も仕込み味噌ファンです。美味しいですよ。今後とも宜しくお願いいたします。

志木市上宗岡 石橋 冴子さん

今回のパズル「シクラメン」は私の大好きな花です。毎年窓辺においていますが、今年は良くありません。化成肥料を少し加え水は毎日あげて、「元気になあれー」と育てています。残念です。農協さんの「この逸品」はもちろんです。仕込み味噌もファンです。毎朝味噌汁を飲んで一日が始まります。これからも宜しくお願いいたします。

お褒めの言葉を頂戴し、大変嬉しく思います。今後とも努力してまいります。

志木市幸町 匿名さん

読者からのお便りコーナーで掲載文面に対するJA側より吹き出しをつけたワンポイントが加えられた12月号を見て、JAと組合員・地域住民との心が通うコミュニケーションの拡充される絆が生まれた暖かいページとして受け取れました。

お悔やみ申し上げます。お役に立つことが出来て安心致しました。これからもご相談いただけるよう努めてまいります。

朝霞市栄町 匿名さん

昨年（令和4年12月）息子が47歳で世界し、途方に暮れましたが、JAあさか野ライフサービスの心温まる対応に安心して葬儀を終える事が出来ました。その後のケアも職員の対応が親切であり感謝の念にたえません。今年（令和5年）の12月に一周忌法要も無事にすませる事も出来ました。これからも残された家族の相談等に期待し、良きアドバイザーとして活躍をお祈りいたします。ありがとうございます。

美味しい料理を食べてもらい「美味しい」と笑顔を貰えると嬉しいですね。新鮮な野菜には本当に感謝しかありません。

朝霞市溝沼 石川 千加子さん

秋の叙勲受章の皆様おめでとございます。今までの功績が認められての受勲、心よりお祝い申し上げます。これからも健康で活躍されます事をお祈り致します。あさか野12月号表紙田中さんの格言「どんなものでも美味しい食べ物を作るのが大事」、この言葉は大事な事で何にでも言える事です。料理を作るにも美味しく作り、家族が喜ぶ様にしなければと思いました。生産者の方達が安全で新鮮な野菜を作って下さる事に感謝致します。

記事を読んでいただきありがとうございます。まだまだ寒いですが、おからだご自愛くださいませ。

新座市西堀 匿名さん

地域の話題など紹介！のページには、コロナ禍明けでの楽しい交流会、叙勲のおめでたい話題など、明るい記事に心とみまみした「人形・ぬいぐるみ供養祭」はお世話になりました。高橋組合長まで合掌くださり有難く存じます。まだまだ寒い日は続きますが、陽光は明るくなり日脚も確実に伸びてきました。

私は射手座です。毎月の占い楽しいですよ。今後とも満足いただけるよう努力していきます。

朝霞市根岸台 匿名さん

毎月の「あさか野」の下段欄に少し小さめの字で生まれ月の運勢が掲載されています。私は天秤座なので、今月は「小松菜」が幸運の食べ物になっています。早速、近くの産直に行つて「小松菜」を買つてきて食べる事にします。

私も年末ジャンボで「取らぬ狸の皮算用」します。当たっていないのに毎年（笑）。笑うことでストレスも解消できるので今年も明るく笑いながらお過ごしください。

志木市下宗岡 匿名さん

友人が「証明写真を撮りたい」と言うので連れていきました。カメラやさんに「カメラ買い取ります」とあったのでくくなった御主人のカメラを売りたいとの事。後日カメラを持って行く途中「売ったら食事がどうするからねー」と言われ私もその気になっていました。カメラを定員さんに渡して待つてみると「50円です！」と言われ友人と目と目を合わせてポカンとしてしまいました。50円買つて帰りの車の中は大笑いでした。【ミノルタ】だから高いと思つていたのに！と「取らぬ狸の皮算用」でした。反省。食事は各自の支払いでしたが今年（令和5年）の大笑いの出来事でした。

初のお孫さん1歳おめでとございます。お酒を酌み交わされるようより良い野菜を取り揃える直売所であるよう一層努力してまいります。

朝霞市栄町 匿名さん

和光産直 生産者様 今年もお世話になりました。11月7日に満1歳を迎えた初孫の離乳食が始まった時に、人参のピューレから始まり、じゃが芋、さつまいも、南瓜等、和光産直の新鮮野菜を食べさせました。今ではフロッコリーやピーマン、さと芋、大根や葉物等々、好き嫌いなく食べるのでメニューの幅も広がりました。我家は、主人と2人暮らしですが野菜が並ばない日はありません。ようやくめぐり逢えた初孫と酒を酌み交わすのが「夢」と語る夫にまだまだ長生きしてもらう為にも、健康を考えたメニュー作りを楽しんでいます。令和6年も和光産直に通います。

# 読者の お便り



LETTERS

たくさんのご感想などをいただきありがとうございました。おハガキの一部をご紹介します。

「俳句 & 短歌」

新座市野火止 匿名さん

冬の昼のざわなづけで  
さらさらと

新座市東 高橋 敏子さん

からしなづけ からさに泣き出す  
吾子かな

新座市東 栢尾 恵子さん

かぶりつく のざわなおやき  
孫達よ

新座市あたご 金子 美代子さん

切り千しの ちりちりちぢむ  
日のおい

新座市菅沢 高橋 悦子さん

鍋の中 みず菜が映える  
箸すすむ

新座市あたご 新井 京子さん

野沢菜漬け スキー土産と 手渡され  
すすむ晩酌 今夜のじじは

志木市上宗岡 池ノ内 ふみさん

年の暮れ 張り替えられし  
白き締め

朝霞市浜崎 小寺 美智子さん

頭まで 焼鮎を食う  
もみじ狩り

朝霞市岡

匿名さん

朝霞市岡

ペンネーム あっちゃんさん

## Happy Smiles

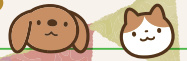

## 我が家のペット



(和光市新倉) 富岡 ひろみ さん

ミニチュアダックスフンド犬

銀次くん 男の子(生後 3ヵ月)

シルバーダップル生後3ヵ月です！  
元気いっぱい新しい家族が増えました！

「素敵な笑顔」「我が家のペット」を募集しております

自慢の笑顔や何気ないしぐさの写真を、一言コメントと一緒に  
広報誌「あさか野」に掲載いたしますので、下記連絡先までご連絡  
ください。広報担当職員が対応いたします。

連絡先：JA あさか野 本店 生活広報課

048-451-1122 (平日午前 9:00 ~ 午後 5:00)

## イラスト紹介



新座市野火止

高田 優代さん



新座市片山

貫井 輝子さん





今年も確定申告の時期になりましたね。納税の申告は2月16日から3月15日までとなりますので忘れないようにしましょう。今回はその中でも、譲渡所得税について取り上げてみます。

譲渡所得税とは、不動産を売却して利益がでた場合など、所得(受け取る利益)に対して発生する税金をいいます。不動産の購入額より売却額が高い場合は、その差額(利益)に対して課税されます。

その差額(利益)を譲渡所得といい、所有した不動産(土地や建物等)の期間に応じて、短期譲渡所得と長期譲渡所得に分かれます。

■ 短期譲渡所得…「売却した年の1月1日時点において、所有期間が5年以下のもの」

■ 長期譲渡所得…「売却した年の1月1日時点において、所有期間が5年を超えるもの」

今回は、一般的に事例が多い長期譲渡所得(以下:譲渡所得という。)について、計算方法を下記へ掲載いたします。

$$\text{譲渡収入金額} - (\text{取得費} + \text{相続税の取得費加算} + \text{譲渡費用}) - \text{特別控除} = \text{長期譲渡所得金額}$$

$$\text{長期譲渡所得金額} \times 15\% (\text{所得税}) \times 5\% (\text{住民税})$$

※上記は基本計算であり、特例を受けられるケースもあります。

◆ 譲渡収入金額

「通常、不動産(土地や建物等)の譲渡の対価として、買主から受け取る譲渡代金です。なお、譲渡代金の他に、固定資産税や都市計画税に相当する額の支払いを受けた場合には、譲渡収入金額に算入されます。」

◆ 相続税の取得費加算

「相続で取得した不動産(土地や建物等)を売却した場合、相続税額のうち一定額を取得費として加算できる場合があります。」

◆ 取得費

「譲渡資産を取得した時に要した金額(購入代金・造成費用・購入手数料・登記費用等)です。なお、取得費が不明な場合は、概算取得費として『譲渡収入の5%』とすることができます。」

◆ 譲渡費用

「売却時に支出した経費(仲介手数料・印紙代・測量費・建物の解体費用等)です。」

◆ 特別控除額とは ※一定の要件あり

土地収用法等によって国や地方公共団体等に土地や建物等が買い取られた場合⇒特別控除額 5,000万

自分が居住している家屋やその敷地を譲渡した場合⇒特別控除額 3,000万

地方公共団体等が行う特定住宅地造成事業等のために土地等を譲渡した場合⇒特別控除額 1,500万

相続を伴う不動産売却の際は、相続税の取得費加算など、専門知識が必要な場合もあります。JAあさか野では、相続や土地の評価に詳しい税理士と提携しており、組合員のお手伝いをさせていただいております。詳しくは、総合相談センターまでお気軽にお問い合わせください。

●詳しくはフリーダイヤルにお問い合わせください●

JAあさか野 総合相談センター

〒352-0011 埼玉県新座市野火止5丁目7番22号  
TEL.048-489-1200 FAX.048-489-1201

ご相談フリーダイヤル

イーナ ヨイローン  
☎ 0120-17-4160



牡牛座  
4/20~5/20

〈全体運〉 困ったときこそ冷静に。状況を整理すれば打開策が見えてきます。下旬には力を貸してくれる人が出てくる予感  
〈健康運〉 前半は良好。後半は疲れをためないよう心がけて  
〈幸運の食べ物〉 カラシナ

ございます!!

# 作文・図画コンクール



JAあさか野管内では、初となる知事賞と中央会会長賞のダブル受賞となりました。この功績に対し高橋組合長から額入り作品とこの逸品10kgがお二人に贈呈されました。

## 日本農業新聞にも 掲載されました

### 作文の部

埼玉県合計で3,277点の作文応募があり、見事埼玉県知事賞を受賞しました。



志木市立志木第三小学校  
岡 和香子 校長

岸 美慧さん

JAあさか野組合長  
高橋 均



### 作文の部 知事賞

#### はじめてのおとうさんのおべんとう

志木市立志木第三小学校 二年

岸 美慧

おとうさんはごはんをつくるのがにがてです。だから、いつもおかあさんがごはんをつくってくれています。

夏休みに学どうに行くときにおべんとうがひつようです。いつもは、おかあさんが早おきしておべんとうをつくってくれますが、夏休みのさいしよの日、おかあさんがおしごとでとおい大さかにおとまりに行くことになったので、おべんとうをつくれないうことになりました。だからその日は、おとうさんがおべんとうをつくることになりました。おとうさんは、おべんとうをつくらなかったことがないです、すごくこまっていたけど、すこしまえから、いっしょうけんめいれんしゅうをしていました。

おべんとうをつくる日、おとうさんはいつもおきるのがおそいのに、早おきをしていました。あさから、ほかほかのごはんのにおいがしてました。おとうさんがつくってくれたおべんとうの中みは、ブロッコリー、ミートボール、ウインナー、カニカマいりのたまごやき、そして、わたしの大好きなわかめおにぎりです。デザートには、トマトとぶどうとスイカが入っていました。

おとうさんのおべんとうははじめてなので、たべるときは、きんちょうしました。おにぎりをばくとたべたら、おとうさんのかおが、ほわほわほわとあたたまのうかんで、「おとうさん、がんばったんだな」とおもいました。なんだかあったかい気持ちになりました。おかあさんのおべんとうとはちよつとちがつたけど、同じくらいおいしかったです。おとうさん、がんばってくれてありがとうございます。またつくってね。

#### はじめてのおとうさんのおべんとう 2年生 岸 美慧さん

「おとうさんががんばって  
つくってくれたおべんとう、  
またたべたい」と話してく  
れました



双子座  
5/21~6/21



受賞おめでとう

# 第48回「ごはん・お米とわたし」



埼玉県農業協同組合中央会会長賞



かぞくとごはんをたべているところ

和光市立新倉小学校2年

宮澤 志門



図画の部

埼玉県合計で10,707点の図画応募があり、埼玉県農業協同組合中央会会長賞を受賞しました。

かぞくとごはんをたべているところ  
2年生 宮澤 志門 さん

「えをかいていて、ごはんのぶぶんをつぶつぶしたくて、かみをちぎってはりえにしました」と話してくれました



JAあさか野組合長  
高橋 均

宮澤 志門さん

和光市立新倉小学校  
高 徹 二校長

■主催／JA／埼玉県農業協同組合中央会／埼玉県農協農政対策委員会  
■後援／埼玉県／埼玉県教育委員会／埼玉市町村教育委員会連合会／公益財団法人埼玉県学校給食会／全国農業協同組合連合会埼玉県本部



蟹座  
6/22~7/22

《全体運》刺激的な状況に少し慌てるかも。臨機応変に考えればイレギュラーな事態でも得ることが。下旬は幸運に恵まれます  
《健康運》腰回りのストレッチは入念に。あったか下着も◎  
《幸運の食べ物》フロッコリー

# 理事会だより

令和6年1月25日（木）開催の主な議題について

- ① トータル人事制度の再構築について
- ② 令和6年能登半島地震における義援金の協力について
- ③ 令和5年度余裕金の運用方針変更について
- ④ 月次決算について
- ⑤ その他

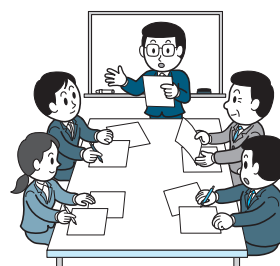

## 年金 相談会

## 相談会案内

## FP ファイナンシャルプランナー 相談会

（予約制・無料）  
社会保険労務士が対応いたします。

### ■大切な年金、きちんと受給していますか？

「緑の封筒」が届きましたら、年金受給手続きが必要です。

また、平成29年8月より、年金受給に必要な資格期間が10年となりました。確認できた方へ「黄色の封筒」が送付されます。

年金受給に関するご不明な点がありましたら、J Aあさか野までご相談ください。

第5回	2/18(日)	和光支店開催
-----	---------	--------

※特に記載が無い相談会の開催時間は午前9時～午後4時となっています。  
※相談日と会場は変更になる可能性があります。予めご了承ください。

### ■人生のマネープランのすべてがJ Aあさか野で相談出来ます

人生100年時代を生きるためのライフ＆マネープランについてお気軽にご相談できる無料の個別FP（ファイナンシャルプランナー）相談会を開催します。

最寄りの支店までご連絡ください。QRコードにて予約専用フォームからお申込みが可能です。

第5回	3/10(日)	野火止支店開催
-----	---------	---------

※開催日の2ヶ月前から予約可能となっております。予めご了承ください。  
※FP（ファイナンシャルプランナー）は、収支・負債・家族構成・資産状況などの情報提供を受け、それを基に住居・教育・老後など将来のライフプランニングに即した資金計画やアドバイスをを行います。

FP個別相談会予約専用フォーム  
からのお申込みもできます。

予約専用フォームからのお申込みの場合、送信の完了した時点でご予約をお約束するものではありません。後日お申込みの結果についてはお知らせいたします。



## 税務 相談会

（予約制・無料）税理士・弁護士が対応いたします。

### ■聞いてみたいこと、ありませんか？

J Aあさか野では、税務・法律相談を無料で承ります。

相談の内容については、秘密厳守されますので、多数のご利用お待ちしております。

※予約制になりますので、事前に最寄りの支店もしくは、総合相談センターまでご連絡ください。

※ご利用は原則、組合員に限らせていただきます。

2月	13日 (火)	和光支店 (AM10:00～PM 3:00)
	15日 (木)	総合相談センター (AM10:00～PM 3:00)
	29日 (木)	和光支店 (AM10:00～PM 3:00)

2月	13日 (火)	総合相談センター (PM 1:30～PM 4:30)
	15日 (木)	和光支店 (PM 1:30～PM 4:30)
	29日 (木)	総合相談センター (PM 1:30～PM 4:30)

※各相談日と会場は変更になる可能性があります。予めご了承ください。

## 法律 相談会



獅子座  
7/23～8/22

〈全体運〉 予想外の中に今後の糧につながる  
ことがありそう。様子を見ていて。人と一緒に  
行動するのが開運の秘訣（ひけつ）  
〈健康運〉 疲れが残りにやすいので無理は駄目。  
食もバランス良く  
〈幸運の食べ物〉 キウイフルーツ



JAあさか野 2024

# スプリング キャンペーン 定期貯金

組合員  
限定

新規組合員加入の方も  
ご利用いただけます。

キャンペーン期間 令和6年2/1(木) ▶ 令和6年4/30(火)

スーパー定期貯金  
10万円以上1,000万円未満

適用金利

年 **0.05** %

(個人 税引後 年0.039%)  
(法人 税引後 年0.042%)

大口定期貯金  
1,000万円以上

適用金利

年 **0.10** %

(個人 税引後 年0.079%)  
(法人 税引後 年0.084%)

お預け入れ期間 スーパー定期貯金・大口定期貯金(1年・新規自動継続)

お預け入れ金額 10万円以上

◆金利環境の変化等により、事前の通知なく内容の変更もしくは、中止させていただく場合があります。

新たな資金で組合員資格を有する個人及び法人

※期間内に販売総額(32億円)に達した場合は、募集を終了させていただきます。

組合員  
募集中

新規組合員加入者資格は・・・

個人… JAあさか野管内(新座市・朝霞市・志木市・和光市)にお住まいの方で、JAあさか野の事業を継続してご利用いただける方。

法人… 主たる出資者が正組合員の法人等  
詳しくは支店窓口にお問い合わせください。

「能登半島地震」により被災された皆さまに  
心よりお見舞い申し上げます。

「一人は万人のために、万人は一人のために」

この定期貯金は、能登半島地震の復興を支援するため本定期貯金のお預け入れ総額の  
**0.05%相当額**を義援金として、被災地の農業復興などの支援に当組合が寄付いたします。

なお、ご契約者のご負担はございません。

詳しくは店頭の説明書、またはJAあさか野ホームページをご覧ください。(https://www.ja-asakano.or.jp/)

JAあさか野



乙女座  
8/23~9/22

〈全体運〉丁寧な仕事で好感度が大幅アップ。  
あなたを気にかけてくれる人を大切に。下旬  
に出てくる問題は慎重に対応を  
〈健康運〉ハードな作業は前半のうちに。消化  
の良い食べ物が吉  
〈幸運の食べ物〉ナバナ

農産物直売センター限定

# 玄米キャンペーン！

キャンペーン期間 令和6年1月20日～3月29日まで



★精米無料サービス★

★埼玉県産★

彩のきずなを販売！！

爽やかな甘みと旨みの  
バランスのとれたお米です

キャンペーン特別価格 30kg

**7,500円(税込)**

通常価格  
8,400円(税込)

■販売店舗■  
■お問合せ■

和光農産物直売センター ☎048-461-0850

新座農産物直売センター ☎048-483-7200



## 代表監事の変更に関するご報告

平素は格別のご高配を賜り心より御礼申し上げます。

さて、去る令和5年12月15日開催の第7回監事会において、新たに富澤監事が代表監事に選任就任したのでご報告いたします。

新代表監事 富澤 将利



天秤座  
9/23～10/23





## 野菜の出張販売



和光農産物直売センター、新座農産物直売センターでは、とれたて、旬の地元野菜、くだものを出張販売いたします。生産者が丹精込めて育てた安全・安心な農産物を販売しております。皆様のご来場をお待ちしております。

開催場所		開催日	開催時間
和光市駅南口軽トラ市	和光市駅南口駅前広場ステージ	2月14日（水）	午後4時～午後6時
志木支店いろはやさい市	志木支店駐車場	2月 8日（木）	午前10時～午後3時
		2月22日（木）	
支店年金朝市（野火止・新座・朝霞・志木・和光）	支店駐車場	2月15日（木）	午前10時～午後1時
和光支店野菜市	和光支店店舗前	2月 1日（木）	午前10時～午後1時
		2月 8日（木）	
		2月22日（木）	
		2月29日（木）	
新座栄四丁目商店会	新座栄四丁目商店会内	毎週金曜日	午前10時～午後1時
あさか野ソライチ	J Aあさか野本店駐車場	毎週水曜日	午前10時～午後1時

※売り切れしだい終了となります。  
 ※天候等により、開催の中止または開催時間の変更があります。  
 予めご了承ください。

JA 組合員のみなさまへ

～旬の果物を是非ご賞味ください～

JAあさか野

愛媛県産

糖度13%以上、酸度1.0%以下

**デコポン** 5kg  
 約18玉～24玉入

概算価格 **4,960** 円(税込)

露地栽培のため、表面に小傷等がある「ご家庭用向け」商品となります。

贈答用には不向きですが、大半が木の外なりで、風にこすれて小傷等がありますが、その分太陽をたくさん浴びて育つてますので、美味しく召し上がっていただけます♪

地方発送承ります  
 ※送料別途



3月上旬～お届け

※写真はイメージです。

申込締切: 令和6年2月16日(金)

お問合せ: 本店 経済課 ☎048-451-1122

※受渡価格ならびに受渡日については、産地状況、天候等の事情により、前後する場合がありますのであらかじめご了承ください。

# 農産物直売センター

ふれあい畑

ＪＡあさか野

和光農産物直売センター



- ▶ 住所 和光市広沢1-5  
和光市民文化センター展示棟地下1階
- ▶ 時間 (平 日): 午前10時～午後5時  
(土、日、祝日): 午前9時～午後5時
- ▶ 電話 048-461-0850
- ▶ 定休日 水曜日・年末年始



とれたて畑

ＪＡあさか野

新座農産物直売センター



- ▶ 住所 新座市野火止6-1-48  
(ふるさと新座館 1階)
- ▶ 時間 (平 日): 午前10時～午後5時  
(土、日、祝日): 午前9時～午後5時
- ▶ 電話 048-483-7200
- ▶ 定休日 月曜日・年末年始



朝霞市

浜崎農業交流センター



- ▶ 住所 朝霞市浜崎18-2
- ▶ 時間 (水、土): 午前11時～午後5時  
(日): 午前11時～午後4時
- ▶ 電話 048-473-1504
- ▶ 営業日 毎週水・土・日曜日

新座市

片山農産物直売所



- ▶ 住所 新座市堀ノ内1-9-16
- ▶ 時間 午前8時～午後2時
- ▶ 電話 048-482-1136
- ▶ 営業日 毎週土・日曜日

## ＪＡあさか野ライフサービスなら安心です

不意に訪れる大切な方との悲しいお別れ・・・。

突然の出来事にとまどうばかりではないでしょうか？もしもの時に慌てないためにも事前相談をおすすめします。

24時間 よく供養  
☎ 0120-24-4994

事前のご相談、  
病院のお迎えから、  
葬儀までサポート!!

葬儀シミュレーションを利用してみてください

葬儀費用はどのくらいかかるの？  
事前に金額概算を知りたい  
葬儀のプランはどんな感じ？  
どのような内容がふくまれているの？



スマホで簡単にお見積りの計算が可能です。

ＪＡあさか野葬儀見積もりシミュレーションを活用ください。



射手座  
11/23～12/21

〈全体運〉行動範囲を広げましょう。好奇心を発揮すると楽しいことに出会えます。おけいこやサークルへの参加も◎  
〈健康運〉腹八分目が健康維持のこつ。いろんなものを少しずつ  
〈幸運の食べ物〉ワラビ





## 私の食育日記

### だしを活用して薄味を目指そう

食育インストラクター ● 岡村麻純

子どもたちも成長とともに何でも食べられるようになってきましたが、家庭での料理はできる限り薄味で作るよう心がけています。そこで大切に行っているのが、だしです。だしのうまみを利用すると、少ない調味料でもしっかりと味わうことができます。

このだしで感じるうまみという成分には代表的なものが三つあります。かつお節に含まれるイノシン酸、昆布などに含まれるグルタミン酸、シイタケに含まれるグアニル酸です。これらのうまみ成分は合わせて使うと、相乗効果によりさらに強いうまみを感じることができます。

だしの中で、わが家で最も使われているのが、かつお節と昆布の合わせだしです。毎日のみそ汁や煮物、炒め物にも大活躍しています。時間がないときは、お茶や紅



茶を入れる湯飲みやポットの茶こしに、かつお節を入れ、沸騰直前のお湯を注いで数分置くだけで、少量のかつおだしができるので、それを料理に使うこともあります。

他にも煮干しだしやトビウオから取るあごだしにもイノシン酸がたくさん含まれています。だしを少し替えるだけでも、いつもの料理が一味違ったものになるかもしれません。

だしというと和食のイメージがありますが、実は他にもうまみ成分が含まれているものがたくさんあります。例えば、野菜。ニンジンやタマネギ、キャベツなどよく使う野菜の皮や切れ端を煮ておくと、簡単に野菜だしを作ることができます。野菜にはグルタミン酸が含まれており、そこに、イノシン酸が含まれる鶏肉やグアニル酸が含まれるキノコ類を加えると、うまみたっぷりの洋風スープの出来上がりです。メインで使った野菜の切れ端を煮ておくだけで簡単に作れるので、野菜だしは大活躍です。

素材の持っているうまみ成分を凝縮させただしを最大限に活用して、薄味でも大満足な料理を目指していきたいと思っています。

## シェフ永井のおすすめ

永井 智一（ながい・ともかず）  
茨城県笠間市にある  
「天晴（旧キッチン晴人）」  
オーナーシェフ

### カキのみそ焼き

#### 作り方

- ①カキはよく水洗いし汚れを落とし、水気を切っておく。
- ②小鍋に日本酒を沸かしアルコールを飛ばし、ショウガ、塩、しょうゆ、カキを入れ、強火で2分ほど煎（い）り煮する。
- ③だし昆布に日本酒を振りかけ、ふやかしてから布巾でよく拭いておく。
- ④ボウルに田舎みそ、みりんを入れ混ぜ合わせ、③のだし昆布に塗る。
- ⑤みそを塗った昆布に酒で煎ったカキを並べ、アルミホイルの上のせ、オーブントースターで6分ほど焼き、みそを軽く焦がす。
- ⑥焼き上がったら器に盛り付け、小口ネギと七味唐辛子をかけ出来上がり。



#### 材料(2人分)

カキむき身	200g	日本酒	200ml+適宜
だし昆布	1枚(5×10cmほど)	塩	小さじ1/2
田舎みそ	大さじ2	しょうゆ	小さじ1/2
みりん	大さじ1	ショウガスライス(皮付き)	2枚
小口ネギ	適宜		
七味唐辛子	適宜		



山羊座  
12/22~1/19

〈全体運〉マイペースでOK。やりたいことリストを作って順にやっていくのもお勧めです。お取り寄せグルメにもツキがあります  
〈健康運〉頑張り過ぎず適度に休憩を入れて。お茶が吉  
〈幸運の食べ物〉セロリ

**2月5日(月)から JAあさか野 朝霞支店前に  
ダイチャリステーションが稼働します。**

The logo for DAICHARI features the word "dai" in a bold, lowercase, sans-serif font, followed by a stylized grey figure of a person with arms raised. Below this, the Japanese characters "ダイチャリ" (Daichari) are written in a bold, black, sans-serif font, and the word "DAICHARI" is written in a smaller, black, sans-serif font at the bottom.

18



## \*表紙紹介\*

志木市下宗岡在住  
細田 秀夫さん(73) 右  
金子 二郎さん(74) 左

細田さんと金子さんは志木市下宗岡で田んぼを主に耕作しています。この時期は田んぼ仕事も一段落し、来年に向けた準備を始めています。お二人とも、以前は会社勤務をされており、繁忙期に手伝いをする程度でしたが、細田さんは7年ほど前から金子さんは15年ほど前から専業農家としてコシヒカリの栽培をしています。お二人は田んぼで顔を合わせるうちに親交を深めたとのこと。お二人がつくったコシヒカリは、美味しいと評判で収穫が終わるとすぐに売り切れてしまうそうです。



## パズル？ 頭の体操

二重枠に入った文字を、A→Eの順に並べてできる言葉は何でしょうか？

□ □ □ □ □

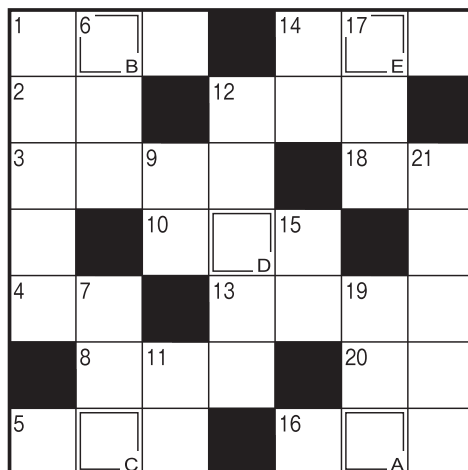

出題●ニコリ

### よこのかぎ

- ①最低気温が0度より低い日
- ②現代人は電子——に囲まれて暮らしています
- ③水筒に入れます
- ④ヒヒーン！といわなく動物
- ⑤スマホに入れたり消したりします
- ⑧ベッドが2つある部屋
- ⑩頬のこと。——ダンス
- ⑫スラロームやモーグルなどの種目があります
- ⑬人がいっぱいに入っている状態
- ⑭西アジアの国の1つ。首都はアンカラ
- ⑯空気が乾燥しているので——器をつけた
- ⑰節分の豆を——の数だけ食べた
- ⑳実がなるまでの期間が短めの品種のこと

### たてのかぎ

- ①フキの花茎のこと
- ⑥銀世界を眺めて楽しめます
- ⑦ガイド——を片手に観光地を巡った
- ⑨安倍川にして食べようかな、磯辺巻きもいいな
- ⑪日没のことを日の——ともいいます
- ⑫雪だるまを英語（片仮名語）でいうと
- ⑭佐渡島にはこの鳥の保護施設があります
- ⑮漢字には音読みと——読みがあります
- ⑰平方根を表す記号
- ⑲魚偏に「弱」と書きます
- ㉑中国や台湾の旧暦の正月

## 12月号の答え

シクラメン



おめでとうございます。

## 12月号当選者

朝霞市岡 ペンネーム あっちゃんさん  
朝霞市溝沼 小 島 一 記さん  
和光市中央 匿名さん  
新座市西堀 匿名さん  
志木市上宗岡 匿名さん

## 編集後記

まだまだ厳しい寒さが続きますが、暦の上では春がやってきますね。

梅の花が咲き始め、陽の光が暖かくなり、日に日に季節が進んでいくのを感じます。

2月にはバレンタインデーがありますね。小学生の頃に、放課後友達と集まってチョコを交換した楽しい思い出が蘇ってきます。今年も家族や友人に日頃の感謝の気持ちを伝えるために作ってみようと思います。

普段は面と向かって言うのが恥ずかしいと感じる方もいらっしゃるかもしれませんが、せっかくの行事を楽しんでみてはいかがでしょうか？

思ったことをきちんと言葉にして伝える事を大切にしていきたいです。

T職員



魚座  
2/19~3/20

〈全体運〉だんだん調子が出てきます。様子を見ながら下旬にラストパートを駆けましょ。予想以上の好結果にっこり  
〈健康運〉良い姿勢を心がけて。肩凝りは早めにケアを  
〈幸運の食べ物〉フキのとう



お仏壇の  
はせがわ

組合員の皆様へ

春季

お仏壇・お仏具

特別優待会

令和6年2/1<sup>④</sup>～3/31<sup>⑤</sup>まで

特典  
1

お仏壇お仏具

優待会  
特別価格

※一部特価品、特注品を除きます。  
※他の割引との併用はできません。  
※店頭での購入品に限ります。

特典  
2

お仏壇をお買い替える方は、  
古いお仏壇の引取料

無料

※(注) 一定の条件がございます。詳細は、  
はせがわ店舗へお問い合わせ下さい。

特典  
3

チラシ持参の上11万円(税込)  
以上のお仏壇ご購入の方に

お線香  
ギフト  
プレゼント

埼玉県内のはせがわ16店舗にてお仏壇お仏具の特別優待会を実施しています。

お問い合わせ先

JAあさか野ライフサービス  
新座市野火止 5-7-22

☎ 048-450-5252  
通話無料 0120-24-4994

お仏壇のはせがわ 店舗

新座店

新座市野火止 6-2-15

通話無料 0120-762-376

※ご来店の際は「JAの広報誌を見た」とお伝え下さい。

本 店 / 〒351-0023 埼玉県朝霞市大字溝沼466 TEL.048-451-1122

JAあさか野総合相談センター 0120-17-4160 (イーナヨイローン) / お客様のいろいろな要望に対して、安心できるご提案をいたします。  
JAあさか野ライフサービス 0120-24-4994 (24時間よく供養) / 葬儀専用フリーダイヤル...24時間365日対応可能

野火止支店 TEL.048-478-5500  
新座支店 TEL.048-478-1017  
朝霞支店 TEL.048-461-0032  
志木支店 TEL.048-471-0011

和光支店 TEL.048-461-2113  
経済配送センター TEL.048-451-1133  
新座農産物直売センター TEL.048-483-7200  
和光農産物直売センター TEL.048-461-0850

JAあさか野  
情報いっぱい!

公式HPは  
コチラから



JAあさか野  
LINEはじめました

公式  
LINEは  
コチラから



■詳しくは、各店舗にお問い合わせください。

あさか野 2月号 2024年2月1日発行  
発行/あさか野農業協同組合  
発行人/代表理事組合長 高橋 均

〒351-0023 埼玉県朝霞市大字溝沼466  
TEL 048-451-1122 FAX 048-451-1121

編集/組合員相談部生活広報課  
印刷所/たつみ印刷株式会社