

# あさか野

2023

祝

11

No.300

これまでありがとう300号達成

特集

300号 これまでありがとう

広報誌 JAあさか野

300号

を迎えました。

もくじ

CONTENTS

■特集 これまでありがとう。これからもよろしくお願いします。	②・③
■写真日記	④・⑤
■CONSULTING	⑥
■読者からのお便り【LETTERS】	⑦
■素敵な笑顔 ■イラスト紹介コーナー	
■読者からのお便り JA文芸ひろば「俳句&短歌」など	⑧
■総合相談センター	⑨
■理事会だより ■相談会案内	⑩
■Tとことん、A会って、Cコミュニケーション!! TAC紹介	⑪
■JAインフォメーション ■読者からのお便りに寄せられたご意見、ご要望の回答について	⑫・⑬
■農産物直売センターお知らせ ■JAあさか野とは? あさか野の特産品	⑭
■第2回フードドライブ活動のご報告 ■2023彩の国 食と農林業ドリームフェスタ	⑮
■「こしの逸品10周年ありがとう プレゼントキャンペーン」実施 ■おまちしています	⑯
■表紙紹介 ■パズル? 頭の体操 ■編集後記	⑰
■今月のあなたの運勢	欄外



みんなの  
よい食  
プロジェクト

JAグループは  
「みんなのよい食  
プロジェクト」  
を進めています。

JAあさか野

検索

農中信託銀行 遺言信託代理店



JAあさか野

<https://www.ja-asakano.or.jp/>



# これからもよろしくお願いします。



組合長・常務・監事



平成10年 1998年10月  
「あさか野」創刊

みなさまとJAをつなぐ広報誌「あさか野」創刊  
朝霞地区三市五農協が合併し、「あさか野農業協同組合」として10月に発足しました。

広報誌「あさか野」も表紙のコスモスのように、清新はつらつと明日に躍進する「あさか野農業協同組合」の夢をのせて創刊しました。



企画管理部



金融共済部



野火止支店



新座支店



新座農産物直売センター



経済配送センター

平成27年 2015年5月 200号

創刊から16年7ヶ月、広報誌「あさか野」は、組合員皆様のご協力により発行して参りました。200号を迎えるにあたり、これまでの主なイベントがあった表紙を並べて掲載しました。



# 300号達成 これまでありがとう。



平成19年 2007年1月 100号

創刊から8年4ヶ月で100号達成  
記念すべき表紙は新座市立大和田小学校  
の間引き体験です。



部長



指導経済部



組合員相談部



30



監査課



和光支店



志木支店



朝霞支店

令和5年 2023年11月300号を迎えました！

創刊から25年1ヶ月、これまでに表紙画像のリニューアルや記事のリニューアルを重ねて、読んでいて楽しい広報誌を目指していました。

これからも紙面に登場する組合員の皆様、ご愛読いただいている組合員皆様の広報誌として一緒に紙面を作ってまいります。

JAあさか野役職員より、「ありがとう」を込めてお礼申し上げます。

これからもよろしくお願い致します。

※業務の都合上、本人要望などにより全職員掲載されておりません。予めご了承ください。



和光農産物直売センター



## ●「資産課税の軽減等に関する陳情書」等を提出

10 人や国の不平等をなくそう



11 住み続けられるまちづくりを



# 話題あれこれ 写真日記

地域の話題など紹介！



2023.11

あさか野

また、行政に合  
わせた項目として、  
生産緑地指定要件  
に、新規追加指定  
の交付や再指定を  
可能とする指定要  
件緩和、荒川堤  
外耕作地に関する  
項目も陳情しまし  
た。さらに、この  
県中央会を訪問し、  
JAグループで農  
業者の意思集結を  
図る全国農業協同  
組合中央会に働き  
かけを強く要望し  
ました。



朝霞市



志木市



和光市



新座市

9月、JAあさか野とJAあさか野農政対策委員会、JAあさか野資産管理本部連絡協議会は、管内4市の朝霞市・志木市・和光市・新座市を訪問し、「資産課税の軽減等に関する陳情書」等を提出しました。  
陳情項目は、「令和6年度から令和9年度までの軽減措置として、農機具等の収納または農作業を行うことを目的とした建物の敷地（事業用宅地等）に対して課する都市計画税については、税額の2分の1を軽減すること」としました。これは、昨今の原油・生産資材等の価格高騰や電気・ガス代金の継続的な値上げにともない生産コストが上昇している中、増加した経費を農産物価格へ転嫁することはほとんど出まていない背景から当JA各会で協議した結果となってい

## ●地元産新米「こしの逸品」を市長に贈呈

3 すべての人に健康と福祉を



9月中旬から下旬にかけて朝霞市、志木市、和光市、新座市の各市長へ、JAあさか野ブランド埼玉県産コシヒカリ「特別栽培米 こしの逸品」を贈呈しました。  
収穫されたばかりの新米を味わっていただき、生産者の所得向上と地場産の消費拡大につなげようと、高橋組合長等が各市を訪問し、「こしの逸品」5kg×4袋、計80kgを贈呈しました。高橋組合長は、「こしの逸品」は、今年も出配が、さ



和光市 柴崎光子市長へ



新座市 並木傑市長へ



志木市 香川武文市長へ



朝霞市 富岡勝則市長へ

## ●これからの農業を考える・JAあさか野

9 産業と技術革新の基盤をつくろう



東京大学大学院 鈴木宣弘教授を講師に招き開催しました

JAあさか野朝霞地区資産管理本部は、9月17日（日）にJAあさか野本店で東京大学大学院 鈴木宣弘教授を講師に招き、「これからの農業が進むべき道」と題し、セミナーを開催しました。セミナーでは、鈴木教授より日本の農業が直面している問題と世界の農業情勢の比較説明、また諸問題を打開するためのアイデアや事例を紹介していただきました。  
セミナーに参加した部会員からは、日本の食料自給率の低下という問題は認識していたが、いかに深刻な問題かを痛感した。今、農業に取り組み、続けることの重要性を感じた。この声が多く上がっていました。また、都市農業を続けていくには、相続税や固定資産税等の税負担から農地を守っていく必要がある。そのためにもみなで働きかけをしていきたい。と話し、改めて日本の農業の問題や重要性について理解を深めることができた。セミナーとなりました。  
同部会では、今後も継続や農業、資産活用を考えるきっかけとする場としてセミナーを開催していく予定です。





## ● J Aあさか野役員・支部長合同研修旅行開催



育苗の工程を見学する支部長役員ら

10月3日（火）～4日（水）、役員・支部長合同研修旅行を4年ぶりに開催しました。

支部長、役員ら計44名が参加し、育苗農場ベルグアース茨城の視察研修をしたほか、博物館や記念館を回りながら那珂湊おさかな市場で買い物を楽しみつつ、参加者同士の親睦を深めました。

参加した組合員は「苗の育成から出荷までの工程をハウスごとに見学出来て良かった。また他の支部長達と久しぶりに交流が図れて良かった」と話してくれました。



## ● 不祥事再発防止に向けた集中対策の実施



組合長からの訓示を受ける役職員ら

9月25日（月）、業務開始前の時間を利用して、役職員に向けた訓示が高橋組合長からありました。内容は不祥事撲滅に向けた共同宣言、全国ヘルプラインの周知等です。

埼玉県では、令和元年度以降、不祥事件が延べ12 J Aで計14件発生しており、特に令和5年に入ってから立って続けに3件発生し深刻な状態となっています。組合員利用者の信頼性確保の観点から極めて由々しき事態であり、この件をふまえて、J Aグループ埼玉を牽引する埼玉県農協組合長会は、不祥事未然・再発防止に向けて主導性を発揮し、各 J A や各連合会と連携した中で集中対策に取り組むこととなりました。

## ● 2年越しの花と実



実になりつつあるパイナップル



花咲くパイナップル

新座市野火止在住の須田邦彦さんは、都市部では珍しいパイナップルを育てました。

自宅の鉢植えで花を咲かせ、果実が収穫できるまで育てたとの事。大変だった事は花が咲くまでに2年位かかったことです。写真を撮影後1カ月位で実の部分が膨らんできて食べられるようになるとの事でした。須田さんは「2年前、食べ終えたパイナップルの葉の部分を鉢に植えたところ、今年に入り花が咲き、実がなりました。パイナップルの花を見たことがない方も多いと思うので、皆様に見に来てもらえればと思います」と話してくれました。



# CONSULTING

## 法律相談

塩味法律事務所

弁護士 塩味 達次郎

# Q

uestion

一 私はお酒が好きで  
行きつけの飲み屋がいく  
つかあります。その一軒  
のママのK子に頼まれてお金を貸  
しました。ママは一年前に離婚し、  
私の自宅近くでスナックを開業し  
て、現在独身のまま一人でお店を  
経営しながら子育てをしています。  
私はその店の常連になってお  
ります。三か月ほど前に「急に子  
供の学費など必要なお金のやりく  
りがつかなくなった。返せるよう  
になったらすぐに返すので貸して  
くれ。」と頼まれ、最初は一〇万  
円を貸しました。その後再三にわ  
たりその都度いろいろな理由で頼  
まれて断り切れず結局合計八〇万  
円を貸してしまいました。いつも  
すぐに返済すると言っていたので  
すが、ずるずると伸びて返済され  
ず今日に至っています。信用して  
お金を渡したので特に借入書を要  
求していませんでした。K子から  
「〇〇円借りました。」とだけ書い  
たメモ書きを受け取ったくらいで  
す。最近私が返済を求めたところ、  
初めは「必ず返すから。」と言っ  
ていたのですが、最近になって  
「借りてない。」と言いだしました。  
私はどうしたら貸金を返してもら  
えるでしょうか。なお、私とママ  
とは、店の経営者とお客という関  
係で、それ以上の特別な関係はあ  
りません。家族にこの件は話しづ  
らく困っています。

# A

nswer

お尋ねの場合、貴方は理論上、  
当然貸金の返還を請求できます。  
あなたが常連で通っている飲み屋  
のママとの間に消費貸借契約が成  
立しているのです。法的に請求する  
ことは可能です。但し、貴方がお  
金を貸したとする証拠は不十分だ  
と言わざるを得ません。K子が貴  
方に渡した文書には、借主の名も  
日時も、更に貸主の記載もなく、  
ただ単に「〇〇円を借りました。」  
だけの文言が借用証書となりうる  
か疑問です。貸付けた前後にメー  
ルやラインで何らかの通話がありそ  
れが残っていたれば補強証拠となり  
貸し付けた事実を証明できます。  
結局さまざまな証拠の有無によっ  
て返済を受けられるかどうか結論  
が異なります。

# Q

uestion

二 私には妻子がいます。私は疲  
れたときはよくマッサージを受け  
にマッサージ店に行きます。そし  
てお店で勤務しているR子と知り  
合っになりました。R子と知り  
合っからは、私はR子と意気投

合し、メールで連絡を取り合うこ  
ととし、マッサージを受ける場  
所はお店ではなくホテルに変更  
し、支払は直接当事者間でやり取  
りすることとしました。R子は夫  
と死別後、同居している脳梗塞の  
実母の面倒をみながら二人の子供  
を育てています。生活費が嵩むの  
で、夫の死亡後夫から相続した土  
地の一部を売却して得たお金を少  
しずつ取り崩しながら生活費にあ  
てているそうです。しかし、ある  
日タンス預金していた約一千万円  
を、家にいつも出入りしていた親  
友と思っていたY子に盗まれてし  
まったそうです。Y子はその後行  
方をくらまし連絡が取れなくなっ  
たそうです。警察に相談して捜査  
をして貰っていますが全く進展は  
ないようです。やむなくR子は遺  
産の残りの部分の駐車場敷地を売  
りに出していますが、お金が入る  
のにはやや時間がかかりそうだと  
のことです。私はR子から、それ  
までのつなぎが必要なので、お金  
を貸してくれと言われました。私  
は駐車場敷地が売ればお金は必  
ず回収できると考え、言われる  
ままに三百万円をR子に貸しまし  
た。借用書は市販の用紙を使い取  
り交わしています。その後、R子  
とは急に連絡が取れなくなりまし  
た。私は借用書に書かれていた住  
所を調べたところ偽の住所と判り  
ました。ですからR子の住所を知  
りません。メールだけは知ってい  
るのでメールで請求しているの  
ですが、何の返答もありません。私  
は貸したお金を回収したいので  
すが、家族にR子のことを知られる  
のも困ります。どうしたらよいで  
しょうか。

# A

nswer

貴方がR子とどのような関係に  
あったかによって、貸金の返還請  
求をできるかどうか結論が異なり  
ます。貴方が、R子と極めて親し  
い間柄であれば、貸付文書が整っ  
ていても法的に返還請求は困難に  
なるでしょう。単なるお客とマッ  
サージ師との関係であれば返還請  
求は可能です。しかし、マッサー  
ジを受けていた場所をホテルに変  
更している点から、R子が返済を  
拒否しようと考えたと、状況か  
らみて貴方の主張は困難になりま  
す。勿論R子が任意にお金を返し  
てくれればその返済を受けられる  
ことは当然です。しかし、R子が  
返済を拒否すると貴方がR子に渡  
したお金は何らかの対価だったの  
ではないかと推察されやすいので  
す。貴方は妻子がありながらR子  
と不適切な関係があったと疑われ  
ると、貸金は貴方とR子との不当  
な関係の維持のために渡されたお  
金と推測されて、貴方の返済要求  
は不法原因給付となって返還請求  
出来なくなるのです。多額のお金  
であってもR子が返す気になっ  
てくれなければ諦めざるを得ませ  
ん。現在R子とは連絡が取れない  
ようですが、今後R子の所在や財  
産の有無が判明しても法的に回収  
は困難でしょう。



牡羊座  
3/21~4/19



# 読者からのお便り【LETTERS】



たくさんのご感想などをいただきありがとうございました。おハガキの一部をご紹介しますさせていただきます。

いつもクロスワードを楽しみにしています。今年の夏はとても暑かったですね。秋になり、紅葉が楽しめますように。

志木市下宗岡 細田 眞弓さん

毎月、楽しく読ませてもらっています。

広報9月号に書かれていた法律相談も興味深く読ませてもらいました。

今のところ、我が家では弁護士さんのお世話になる事はありませんが、いざという時には頼りにしています。

今年の夏はあまりに暑くて農家さん達の農作物が心配です。農協さんおススメの「こしの逸品」の出来は大丈夫でしょうか？

朝霞市上内間木 須崎 正彦さん

小さな畑で毎年夏野菜を楽しみに育てています。

これまでナス・キュウリ・ミニトマト・かぼちゃ・ゴーヤ等を友達に配って喜んでもらっていたのですが、今年は全く成りが悪くて残念でした。

あまりの暑さのせいか？などと天候に責任をおしつけて来年こそは！と思っています。

志木市下宗岡 匿名さん

売店に並べてある「ぶらのチップス」がとてもおいしいので、まとめ売りとかでお得に購入出来るといいですね。他の地域のポテチも食べてみたいのでぜひ取り扱いして下さい。

朝霞市溝沼 匿名さん

かつて朝霞市で働いていた頃、車で水田地帯をよく走ったものです。

田植えから収穫まで一連の過程を見るたびに季節の移り変わりを感じました。

JAあさか野のエリアで「こしの逸品」が栽培されているのは初めて知りました。是非食べてみたいものです。

練馬区中村南 匿名さん

秋も深まってくる11月は、一番好きな季節です。食欲の秋は勿論、芸術、行楽の秋も楽しみです。その為にも地場産の新鮮な野菜の力を借りて元気に過ごしていきたいです。

晴れた日には、年末に向けゆとりをもってお掃除も出来たらよいなあと思います。

9月号の相続税・贈与税の税制改正のポイントは参考になりました。改正のポイントを適宜知らせて頂き助かります。

新座市西堀 匿名さん

残暑がいつまでも続き、食べる事が好きだった私も食欲が無くなりました。用事があって出掛けた時に「志木支店いろはやさい市」をやっていて、とても元気な声が聞こえました。ちょっと羨ましくも思いましたが元気をもらいました。市を見ていると急にオクラが食べたくなりオクラを買いました。

足取りも軽く家に帰り、早速オクラをさっと湯通し、輪切りにして、生ワカメ、根しゅうが、めんつゆを入れて混ぜ冷やしてから、温かいご飯の上にのせ、とても美味しく食べました。

志木市下宗岡 匿名さん

フードドライブ活動を実施しているのはじめて知りさっそく協力したいと思いました。

和光市新倉 星野 ゆき子さん

4月号より読者からのお便りスペースが広がりました。広報誌にあるハガキを使って、ご応募ください。たくさんのおハガキをお待ちしています。



牡牛座  
4/20~5/20

《全体運》対人運が活発化。もめることもありそうですが、向き合ってみると分かり合えることも。ポジティブに考えて  
《健康運》ちょっとしたけがに注意。ばんそうこうを携帯して  
《幸運の食べ物》ハクサイ



# 読者の お便り



LETTERS

たくさんのご感想などをいただきありがとうございました。おハガキの一部をご紹介します。

「俳句 & 短歌」

志木市上宗岡 池ノ内 ふみさん

涼み窓 柳ゆらゆら  
空びんに

新座市あたご 新井 京子さん

せせらぎに 揺れる紅葉の  
絢爛さ

朝霞市栄町 渡辺 良子さん

忘れずに けなげに咲くや  
石路の花

和光市南 匿名さん

秋かぜに こうべがたれる  
稲ほかな

新座市あたご 金子 美代子さん

柳瀬川 の水ゆったりと  
草紅葉

朝霞市岡 ペンネーム ひなぎくさん

赤色に 負けず輝く  
銀杏の葉

新座市菅沢 高橋 悦子さん

味姿 あさか野人参  
自慢かな

新座市東 高橋 敏子さん

もみじ狩り シャッター切る  
カップルかな



新座市片山 貫井 輝子さん

# Happy Smiles

## 素敵な笑顔



(新座市大和田) 祖父 小見野 武 さん  
祖母 信子

孫 いけた かずさ  
池田 和紗ちゃん (0歳)

生まれて半年が過ぎました。ニコニコ  
元気な女の子。

「素敵な笑顔」「我が家のペット」を募集しております

自慢の笑顔や何気ないしぐさの写真を、一言コメントと一緒に  
広報誌「あさか野」に掲載いたしますので、下記連絡先までご連  
絡ください。広報担当職員が対応いたします。

連絡先：JA あさか野 本店 企画課

048-451-1122 (平日午前 9:00 ~ 午後 5:00)

## イラスト紹介

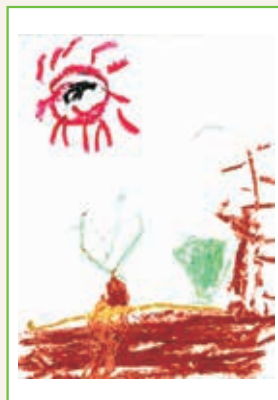

朝霞市岡 ペンネーム ひろむさん



新座市野火止 高田 優代さん

II 双子座  
5/21~6/21

〈全体運〉ストレスを感じやすいとき。オー  
バーワークにならないよう予定を見直して。  
レジャー運は良好。お出かけを  
〈健康運〉腸内環境を整えて。発酵食品にツキ  
〈幸運の食べ物〉ゴボウ



相続はいつ起こるかわかりません。相続税がかかる場合には、相続が起きた翌日から10ヵ月という期間の中で、財産を把握し、遺産分割協議を行い、相続税の申告納税を行う必要があります。納税のため売却しようとした不動産に問題がある場合には、その期限に間に合わなくなってしまうということがあります。

いざというときに慌てないように、事前に所有する財産を親子で整理・把握し、遺言書を作成するなど、何らかの対策をしておくことが必要です。

### 問題とは・・・

- ・先代名義の土地がある。
- ・境界が明確でない土地がある。
- ・接道のない土地、前面道路幅員の狭い土地がある。
- ・第三者の建物が建っている土地がある。
- ・賃貸契約書のない物件がある。
- ・家賃の滞納がある物件がある。

など

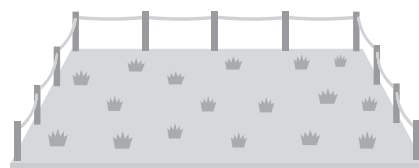

### 不動産や名義、境界などを早めに確認して不安要素の解決を図りましょう！

- ・親が所有する不動産の情報や問題を親子で共有しておくこと。
- ・不動産に問題がある場合には、親の生前に解決しておくことをおすすめします。

そのために、所有する不動産（財産）のリストを作成しましょう。特に不動産は漏れがないようにしておきましょう。遠隔地の原野や山林など評価が低く、免税点未満の不動産は固定資産税納税通知書も送られてこないため、忘れられてしまうことがあります。後継者は、所有する不動産を実際に見たことがない、現在の状態がわからないということがないようにしておきましょう。

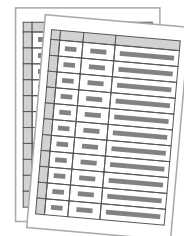

当JAでは『財産診断』の相談を通じて、不動産（財産）のリストを作成します。ご自身の財産の点検とともに、総資産にかかる相続税納税額を把握し、その内容を後継者と共有してみたいはいかがでしょうか。

不動産の問題は、所有者本人が行うほうが解決しやすいものです。ご自身だけでは解決出来ない問題も当JAでは各種専門家と連携し、相談を承っております。総合相談センターまでお気軽にお問い合わせください。

●詳しくはフリーダイヤルにお問い合わせください●

JAあさか野 総合相談センター

〒352-0011 埼玉県新座市野火止5丁目7番22号  
TEL.048-489-1200 FAX.048-489-1201

ご相談フリーダイヤル

イーナ ヨイローン  
☎ 0120-17-4160



蟹座  
6/22~7/22

〈全体運〉 気になっていたことがいい方向へと動く好調運。問題は1人で抱え込まず相談を。力になってくれる人がいます  
〈健康運〉 コンディションが良好。スポーツを楽しんで  
〈幸運の食べ物〉 ホウレンソウ



# 理事会だより

令和5年10月26日（木）開催の主な議題について

- ①令和5年度上期仮決算について
- ②J A事業中間報告会の開催について
- ③その他

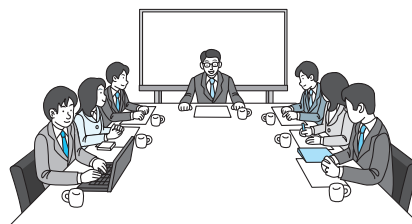

## 年金 相談会

## 相談会案内

## F P ファイナンシャルプランナー 相談会

（予約制・無料）  
社会保険労務士が対応いたします。

### ■大切な年金、きちんと受給していますか？

「緑の封筒」が届きましたら、年金受給手続きが必要です。

また、平成29年8月より、年金受給に必要な資格期間が10年となりました。確認できた方へ「黄色の封筒」が送付されます。

年金受給に関するご不明な点がありましたら、J Aあさか野までご相談ください。

第4回	11/12(日)	新座支店開催
第5回	令和6年 2/18(日)	和光支店開催

※特に記載が無い相談会の開催時間は午前9時～午後4時となっています。  
※相談日と会場は変更になる可能性があります。予めご了承ください。

### ■人生のマネープランのすべてが J Aあさか野で相談出来ます

人生100年時代を生きるためのライフ＆マネープランについてお気軽にご相談できる無料の個別F P（ファイナンシャルプランナー）相談会を開催します。

最寄りの支店までご連絡ください。Q Rコードにて予約専用フォームからお申込みが可能です。

第4回	12/17(日)	朝霞支店開催
第5回	令和6年 3/10(日)	野火止支店開催

※開催日の2ヶ月前から予約可能となっております。予めご了承ください。  
※F P（ファイナンシャルプランナー）は、収支・負債・家族構成・資産状況などの情報提供を受け、それを基に住居・教育・老後など将来のライフプランニングに即した資金計画やアドバイスを行います。

**F P個別相談会予約専用フォーム  
からのお申込みもできます。**

予約専用フォームからのお申込みの場合、送信の完了した時点でご予約をお約束するものではありません。  
後日お申込みの結果についてはお知らせいたします。



## 税務 相談会

（予約制・無料）税理士・弁護士が対応いたします。

### ■聞いてみたいこと、ありませんか？

J Aあさか野では、税務・法律相談を無料で承ります。

相談の内容については、秘密厳守されますので、多数のご利用お待ちしております。

※予約制になりますので、事前に最寄りの支店もしくは、総合相談センターまでご連絡ください。

※ご利用は原則、組合員に限らせていただきます。

11月	16日 (木)	総合相談センター (AM10:00～PM 3:00)
	16日 (木)	和光支店 (AM10:00～PM 3:00)
	30日 (木)	和光支店 (AM10:00～PM 3:00)

11月	15日 (水)	和光支店 (PM 1:30～PM 4:30)
	17日 (金)	総合相談センター (PM 1:30～PM 4:30)
	30日 (木)	総合相談センター (PM 1:30～PM 4:30)

※各相談日と会場は変更になる可能性があります。予めご了承ください。

## 法律 相談会



獅子座  
7/23～8/22

〈全体運〉大丈夫と思っていたことにストップがかかりそう。いち早く兆候を見つけれられるようよく観察を。方向転換は吉  
〈健康運〉無理や我慢は禁物。不調を感じる前に休んで  
〈幸運の食べ物〉ネギ



Tとことん、A会って、Cコミュニケーション!!

タ ッ ク

# TAC紹介



柴崎さんは組合員さんと様々な話題を話し、持ち前の頑張りや女性の細やかさで交流をします



TAC  
柴崎 瑞葉さん



おおたや  
太田屋 すすむ  
さん

## TACの由来・意味

2008年4月、一般公募により「地域農業の担い手に向くJA担当者」の愛称を単協・連合会が一体（チーム）となって地域農業をコーディネートするという意味を持つ「Team for Agricultural Coordination」の頭文字をとって「T・A・C」（タック）と決定しました。



JAあさか野管内にも乳牛はいます。

北海道で4年間勉強し、その後酪農ヘルパーを研修という形でこちらの牧場を回り、良いところの一つでも吸収して勉強をしてきました。酪農自体は父親の行っていたベースがありましたが、太田屋さんが酪農を始めたころは、生産調整が始まり、絞りたくても絞れない大変な時期があり、乗り越えてきました。また、近年の紛争や円安などの影響による飼料価格高騰に悩まされており、見通しが立たない中ですが、苦境を乗り越えようと頑張っています。

太田屋さんからTAC柴崎の評価を聞くと「とにかく頑張り屋」だそうです。

**担当地区** 朝霞市管内（酪農は朝霞・志木管内）

**今後の目標** TAC担当として組合員の皆様の所得向上に繋がるよう様々な情報をご案内していきます。  
まだまだ皆様に教えて頂くことも沢山ありますが、お力になれるよう精進して参りますので宜しくお願い致します。



## 人事異動（令和5年10月1日付）

氏 名	新所属・役職	旧所属・役職
神 田 二 郎	組合員相談部 総合相談センター 所長	組合員相談部 総合相談センター 所長代理 (朝霞支店勤務)
高 倉 ひ と み	志木支店 支店長代理	新座支店 支店長代理
小 林 美 穂 子	新座支店 支店長代理	和光支店 支店長代理
佐 藤 昭 子	指導経済部 経済配送センター 係長	指導経済部 経済配送センター 係
志 村 侑 也	指導経済部 新座農産物直売センター 係長	指導経済部 新座農産物直売センター 係
唐 津 瞳	企画管理部 人事課 係長	企画管理部 人事課 係長 企画管理部 企画課 係長(兼務)
榎 本 史 子	金融共済部 共済課 係	朝霞支店 係
榎 本 充 宏	金融共済部 融資課 係 (総合相談センター勤務)	金融共済部 融資課 係
黍 塚 一 貴	朝霞支店 係	金融共済部 融資課 係 (総合相談センター勤務)
神 田 裕 己	野火止支店 係	志木支店 係
高 橋 梓	組合員相談部 総合相談センター 係 (新座支店勤務)	企画管理部 人事課付
飯 沼 沙 代	金融共済部 金融課 係	金融共済部 融資課 係
坂 上 田 勲	志木支店 係	新座支店 係
藤 井 輝	新座支店 係	金融共済部 共済課 係

## 人事異動（令和5年10月1日付）

氏 名	新所属・役職	旧所属・役職
榎 本 健 二	組合員相談部 生活広報課 課長	組合員相談部 総合相談センター 所長
齋 藤 忍	企画管理部 企画課 係長 組合員相談部 生活広報課 係長(兼務)	企画管理部 企画課 係長
羽 根 田 修 一	組合員相談部 生活広報課 係	企画管理部 企画課 係
殿 岡 い ず み	組合員相談部 生活広報課 係	企画管理部 企画課 係
西 山 恵 美 子	指導経済部 経済課 係 組合員相談部 生活広報課 係(兼務)	指導経済部 経済課 係

※組合員相談部生活広報課は令和5年9月26日理事会承認後に新設されました。



## JAあさか野 部署新設のお知らせ



10月1日付けで組合員相談部に生活広報課が新設しました。

新型コロナウイルス感染症が5類に移行し、経済活動についてもコロナ禍前の姿を取り戻しつつあります。特にコロナによる活動制限の影響が大きかった旅行事業、生活福祉事業、女性部、青年部等の組織活動において、徐々に活動が再開され、さらに活発になることが期待されます。

当組合ではJA運営及び協同組合運動への参画促進を目指すとともに、組合員をはじめ地域住民の生活に密着した活動に適切に対応するため、役職員5名を配置し「生活広報課」を新設致しました。

組合員・利用者の暮らしに寄り添い総合事業と協同活動による安心を提供し健康で豊かな生活を支援出来るよう努力して参りますのでよろしくお願い致します。



天秤座  
9/23~10/23

〈全体運〉 人気運が良好。あなたの周りに自然と人が集まってきます。食事の時間に愚痴は控えて。楽しく食べて円満に  
〈健康運〉 喉の痛みを甘く見ないで。しっかりケアを  
〈幸運の食べ物〉 カリフラワー



## 野菜の出張販売



和光農産物直売センター、新座農産物直売センターでは、とれたて、旬の地元野菜、くだものを出張販売いたします。生産者が丹精込めて育てた安全・安心な農産物を販売しております。皆様のご来場をお待ちしております。

開催場所		開催日	開催時間
県庁オープンデー	埼玉県庁	11月14日(火)	午前10時～午後4時
宝幢寺マルシェ (採れたて!しきの野菜市)	志木市宝幢寺境内	11月23日(木・祝)	午前10時～午後3時
和光市駅南口軽トラ市	和光市駅南口駅前広場ステージ	11月 8日(水)	午後4時～午後6時
新座市役所ファーマーズ マーケット	新座市役所本庁舎 1階ロビー	11月 8日(水)	午前10時～午後1時
志木支店いろはやさい市	志木支店駐車場	11月 9日(木)	午前10時～午後3時
和光支店野菜市	和光支店店舗前	11月 2日(木)	午前10時～午後1時
		11月 9日(木)	
		11月16日(木)	
		11月30日(木)	
新座栄四丁目商店会	新座栄四丁目商店会内	毎週金曜日 (11月3日は祝日の為、開催中止)	午前10時～午後1時

※売り切れしだい終了となります。

※天候等により、開催の中止または開催時間の変更があります。  
予めご了承ください。

## JAスマホ教室開催のお知らせ

令和5年12月 7日(木) 入門編  
令和5年12月14日(木) LINE活用編  
令和5年12月21日(木) 電子決済編

午前10時00分～正午

JAあさか野本店3階会議室にて開催



**参加費無料** 各回先着20名まで  
スマートフォンをお持ちでない方も参加できます

お申込み・お問い合わせは

最寄りの支店または本店企画課まで 問い合わせ先 ☎048-451-1122 (代表番号)

### 【読者からのお便りに寄せられたご意見、ご要望の回答について】

本誌10月号「読者からのお便り」へ掲載されたご意見・ご要望について回答させていただきます。

1. 年金奨励施策と信用奨励施策は組合員の皆さまをはじめとした地域の方々のサービスとして、大勢のお客様を対象とすることで同時開催とさせていただいております。  
なお、むさしの村を希望されている方もいらっしゃいますので、今後検討させていただきます。
2. 当組合では正組合員の高齢化等を理由として、第17回通常総会において定款の一部を変更し、耕作地の面積要件を削除しています。現在の個人の正組合員の主な資格要件は「1年のうち60日以上農業に従事する個人であってその住所又はその従事する農業に係る土地若しくは施設がこの組合の地区内にあるもの」となっております。
3. 訪問活動については、次世代総点検運動やふれあいデーなどで組合員全戸訪問を進めています。コロナ情勢も落ち着いてきているので、引き続き役職員での訪問活動を通じて、組合員の意見・要望を事業に反映させていきたいと考えています。



# 農産物直売センター

ふれあい畑

## ＪＡあさか野 和光農産物直売センター



- ▶ **住所**  
和光市広沢1-5  
和光市民文化センター展示棟地下1階
- ▶ **時間**  
(平 日)：午前10時～午後5時  
(土、日、祝日)：午前9時～午後5時
- ▶ **電話** 048-461-0850
- ▶ **定休日** 水曜日・年末年始



とれたて畑

## ＪＡあさか野 新座農産物直売センター



- ▶ **住所**  
新座市野火止6-1-48  
(ふるさと新座館 1階)
- ▶ **時間**  
(平 日)：午前10時～午後5時  
(土、日、祝日)：午前9時～午後5時
- ▶ **電話** 048-483-7200
- ▶ **定休日** 月曜日・年末年始



## 朝霞市 浜崎農業交流センター



- ▶ **住所**  
朝霞市浜崎18-2
- ▶ **時間**  
(水、土)：午前11時～午後5時  
(日)：午前11時～午後4時
- ▶ **電話** 048-473-1504
- ▶ **営業日** 毎週水・土・日曜日

## 新座市 片山農産物直売所



- ▶ **住所**  
新座市堀ノ内1-9-16
- ▶ **時間**  
午前8時～午後2時
- ▶ **電話** 048-482-1136
- ▶ **営業日** 毎週土・日曜日

## あさか野の特産品

主な農産物の生産は、荒川低地の水田地帯では、稲作が中心に行われており、埼玉県内では早場米地帯となっています。それに加え畑作地帯では、古くから短根にんじんの栽培が行われています。また近年では、ほうれんそうなどの葉物野菜や花の生産が増えてきています。さらに近年では、都心の消費地に近いという立地条件を生かし、ぶどうなど観光農業への取り組みも盛んに行われています。



期間限定



あさか野管内でとれた**減化学肥料・減農薬の100%コシヒカリ**です！

コシヒカリ特有の甘みともっちりとした粘りがあります。炊き上がりのつやと香りがよく、うまみも強いお米です。炊きたてはもちろんのこと冷めても美味しい!と評判でお弁当にも喜ばれています。

あさか野管内は、**早場米地帯**で8月下旬頃から収穫が始まり、9月上旬頃に毎年**新米**を販売しています。

特別栽培米とは？

農林水産省の「特別栽培農産物のガイドライン」に沿って、農薬の回数等を厳格に管理してできた**安全・安心なお米**です！

## JAあさか野とは？

JA ASAKANO

JAあさか野(あさか野農業協同組合)は、埼玉県の最南端に位置する

朝霞市 志木市 和光市 新座市

の4市を管轄する農協です。



荒川、新河岸川、柳瀬川、黒目川、白子川による低地と武蔵野台地からなる豊かな土壌と、都心へ近い地の利を活かし、多くの農産物を産出しています。

農産物直売センターをはじめ、出張販売等にも力をいれ、販路を拡大しながら地場農産物の周知、自給率向上に努めています。

また、TAC(営農経済渉外担当者)を中心とした営農相談活動を積極的に展開し、安全・安心な農産物づくり並びに担い手育成・生産販売、食農教育事業等、地域農業の振興に取組んでおります。

## コイン精米機設置場所

- 野火止支店 埼玉県新座市野火止5-7-22  
TEL.048-478-5500
- 新座支店 埼玉県新座市本多1-11-1  
TEL.048-478-1017
- 志木支店 埼玉県志木市中宗岡1-4-41  
TEL.048-471-0011
- 本店 埼玉県朝霞市大字溝沼466  
TEL.048-451-1122

<https://www.ja-asakano.or.jp/>  
JAあさか野 HP QR▶



射手座  
11/23~12/21

《全体運》よく分からないことで意見を言うのは控えて。いつの間にか悪者にされる恐れが。運勢は下旬から上昇します  
《健康運》食生活の乱れが肌に出がち。バランス良く食べて  
《幸運の食べ物》シュンギク

## 第2回フードドライブ活動のご報告

9月19日（火）～29日（金）の期間で開催しました第2回フードドライブ活動ですが、皆様の寄付のおかげで多くの品物を集めることができました。ご協力いただきまして誠にありがとうございました。

寄付いただいた品物はフードバンク埼玉を通じて福祉施設や支援団体等に寄付をさせていただきます。

次回の第3回フードドライブ活動は12月11日（月）～22日（金）の開催を予定しております。ご協力のほどよろしくお願い申し上げます。



多くの品物が集まりました。誠にありがとうございます。



県民の日記念行事

4年ぶりの  
開催!

彩の国

2023

しよくとのもりんぎょう

食と農林業

入場  
無料

雨天決行

喜ぶのとなりが  
産地です。

近いがうまい  
埼玉産

ドリームフェスタ

令和5年

11/25±26日

AM10:00▶PM3:00

開催場所

熊谷スポーツ文化公園（にぎわい広場）（住所：熊谷市上川上300）

主催者

彩の国食と農林業の祭典実行委員会

主な出展ブース

地域特産の農産物の試食・販売のほか、木工体験、アトラクションなど多彩なイベントを開催

お問い合わせ

TEL 048-829-3309

彩の国食と農林業の祭典実行委員会（JA埼玉県中央会内）



山羊座  
12/22～1/19

〈全体運〉友人や知人とおしゃべりを楽しめます。好奇心を発揮すれば面白いことに出合えるはず。お試しプランにツキ  
〈健康運〉肩凝り予防のストレッチを。運動にツキ  
〈幸運の食べ物〉ユリ根



## 「こしの逸品10周年ありがとう プレゼントキャンペーン」実施

こしの逸品が2013年9月に誕生し、今年で10周年を迎えました。ご愛顧を感謝して合計50kgの「特別栽培米 こしの逸品」をプレゼントします。

### ■キャンペーン概要

- ・ **キャンペーン名** JAあさか野「こしの逸品10周年ありがとう プレゼントキャンペーン」
- ・ **スケジュール** 応募期間：2023年11月1日～2023年11月30日必着  
令和5年度米「特別栽培米 こしの逸品 5kg」
- ・ **賞品** 10名
- ・ **当選者数** JAあさか野管内（朝霞市、和光市、志木市、新座市）にお住まい、お勤めの方
- ・ **応募資格** ※賞品のお届け先は、当選者ご本人の住所に限ります。
- ・ **応募方法** 広報誌11月号（300号達成号）に貼付されているハガキまたは以下（ハガキの記入例）【広報誌 JAあさか野300号達成記念 こしの逸品5kg × 10名】を明記して応募。
- ・ **賞品お届け** 2024年1月頃を予定（広報誌1月号掲載予定）  
※抽選結果は賞品の発送をもって代えさせていただきます。  
※やむを得ない事情により、発送が若干遅れる場合があります。
- ・ **問い合わせ先** 生活広報課 048-451-1122  
※受付時間 平日10:00～17:00 ※土・日・祝日は除く

■「特別栽培米 こしの逸品」とは・・・愛され続けて10年の「特別栽培米 こしの逸品」、農林水産省の「特別栽培農産物に係る表示ガイドライン」に沿い、慣行基準により化学合成農薬の使用回数・化学肥料の窒素成分量を50%以上カットした、安全・安心な特別栽培米コシヒカリを「こしの逸品」として販売しています。

### 〈ハガキの記入例〉

#### 【個人情報の取り扱いについて】

ご応募いただきましたハガキ等の個人情報についてJAあさか野広報誌「あさか野」以外には使用いたしません。

### 応募要項

お名前（フリガナ）・ご住所・電話番号・年齢と本誌へのご意見、ご要望、ご感想などをお書き添えのうえ、最寄りの店舗にお持ちいただくか、右の宛先までご応募ください。

また、匿名やペンネームの場合であっても、ご意見・ご要望については、お名前などを掲載させていただきますので、予めご了承ください。

### 1月号のお題

- キャベツ
- ながいも（やまいも）
- はくさい

※お題以外のこしの逸品エピソードもお待ちしております。

クロスワードパズル正解者・読者からのお便りコーナーにご記入をいただいた方の中から抽選で10名様に

**こしの逸品5kgをプレゼント!!**

### 300号達成記念

ご応募 / お便り  
おまちして  
います

こしの逸品が  
10周年を  
迎えました!



### ハガキでの応募先

〒351-0023 朝霞市大字溝沼466  
JAあさか野 生活広報課 行

締 切

**11月30日(木)必着**

正解と当選者の発表は、1月号の誌面にて掲載



水瓶座  
1/20～2/18

〈全体運〉周囲からの注目度がアップ。良いことも悪いことも目立つので自分を律して。人に配慮すると状況は好転へ  
〈健康運〉関節痛や貧血の予防に力を入れて。お茶が吉  
〈幸運の食べ物〉リンゴ

## \* 表紙紹介 \*

創刊号から現在まで25年1カ月、JAあさか野広報誌「あさか野」は組合員みなさまのご協力により、発行してまいりました。紙面に登場する方々も組合員、紙面を読む方々も組合員、組合員による組合員のための広報誌です。

これからも、みなさまと一緒に頑張って広報誌を作ってまいりたいと思いますので今後もご指導ご協力をお願いいたします。



## パズル 頭の体操

二重枠に入った文字を、A→Eの順に並べてできる言葉は何でしょうか？

□ □ □ □ □

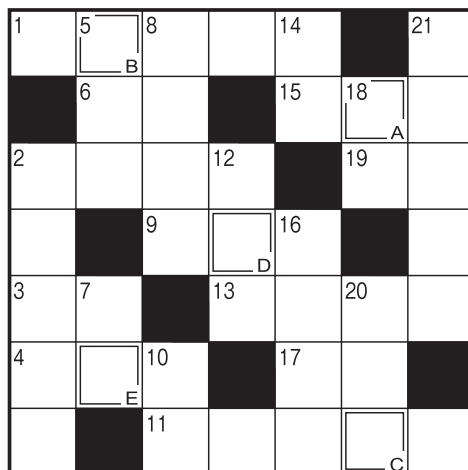

出題●ニコリ

### よこのかぎ

- ① 甘柿の王様と呼ばれることもあります
- ② 屋内のこと。——派
- ③ ポンレス——、——サンド
- ④ 漢字では石榴、柘榴などと書く果物
- ⑤ たき火に手をかざして取ります
- ⑥ 飲んで食べて話して楽しみます
- ⑦ 山野で生まれ育ったヤマノイモ
- ⑧ 奇術師が披露するもの
- ⑨ ベンチよりふかふかしています
- ⑩ 富士山の山頂を白くします
- ⑪ 漬物やワインを語めます

### たてのかぎ

- ① 日光の紅葉の名所。48個のカーブがあります
- ② 大敵、運転中は気を引き締めて
- ③ 白——に身を包んだ花嫁さん
- ④ ジョギングや水泳、筋トレなどはこの一種
- ⑤ ハウスを使わず作物を育てる——栽培
- ⑥ 考えるときにひねるもの
- ⑦ 応用に移る前にしっかりと
- ⑧ 1カ月の後ろ3分の1
- ⑨ ベンのはキャップと呼ぶこともあります
- ⑩ 東京都中央区の地名。豊洲へ移転した東京都中央卸売市場があった場所
- ⑪ 2人でおそろいの服を着ます

### 9月号の答え

アキナス



### おめでとうございます。

### 9月号当選者

朝霞市根岸台	石原寿恵さん
朝霞市宮戸	高橋一枝さん
和光市南	柳下優輝さん
新座市菅沢	加藤睦子さん
志木市幸町	尾崎みつさん

### 編集後記

本号で広報誌「あさか野」は創刊300号を迎えることが出来ました。本当にありがとうございました。

これまで読者の皆様に親しんでもらえるような紙面づくりを心掛け、広報担当者一同で編集を続けて参りました。

これからも、読んで楽しい紙面づくりに努め、情報発信して参りますのでよろしくお願いたします。

祝 300号 !!



魚座  
2/19~3/20

〈全体運〉努力の結果が出てやりがいを感じられそう。1人では難しいことも仲間と協力して大成功。宴席や旅行も幸運の兆し  
 〈健康運〉シェイプアップや筋力トレーニングにツキ  
 〈幸運の食べ物〉ジャガイモ



デジタル補聴器

ご自宅試聴?  
してみませんか?

お耳の相談窓口  
はじめました



頻繁にお店に  
行けない...

お店ではよく  
聞こえたのに自宅では  
聞こえづらい...



お店が遠いので  
車で送って  
もらわないと...

普段の会話が  
楽になる?

こんな方にオススメです!

あんな時やこんな場所で  
補聴器が役に立ちます!

家の中

ご家族から声が大きいといわれたり、テレビの音量が大きいといわれていませんか?  
補聴器をつけると本人が聞き取りやすくなり、ご家族とのコミュニケーションがとりやすくなる傾向があります。

電車やバスの中

車内アナウンスが聞き取りにくく降りる駅を間違ったことはありませんか?  
補聴器をつけると、雑音を抑制するので、アナウンスが聞き取りやすくなることもあります。

町を歩いていて

最近の車はエンジン音が小さくなったこともありますが、エンジン音が聞こえずに交通事故に遭いかけたことはありませんか?  
補聴器をつけると、周りの音が大きくなるので、車の接近に気づきやすくなることもあります。

こんなお悩みはございませんか?

- ☒ ご家族みなさままでチェックしてみてください
- ☐ テレビの音量が大きいと言われる。
  - ☐ 玄関のチャイムの音が聞こえづらい。
  - ☐ 電話の音が聞きづらい。
  - ☐ 呼びかけられてもよくわからない。
  - ☐ 会議・集会で声が聞き取りづらい。
  - ☐ お孫さんの声が聞きづらい。
  - ☐ 病院や薬局で呼び出しが聞き取りづらい。

- ご使用中の補聴器に関するお悩みにも
- 雑音が気になる
  - 取扱いが難しい
  - ビービーうるさい
  - 耳にぴったりはまらない
  - 言葉がはっきり聞こえない

ご相談お問合せは... JAあさか野本店 経済課(代表)  
☎ 048-451-1122

本 店 / 〒351-0023 埼玉県朝霞市大字溝沼466 TEL.048-451-1122

JAあさか野総合相談センター 0120-17-4160 (イーナヨイローン) / お客様のいろいろな要望に対して、安心できるご提案をいたします。  
JAあさか野ライフサービス 0120-24-4994 (24時間よく供養) / 葬儀専用フリーダイヤル...24時間365日対応可能

野火止支店 TEL.048-478-5500 和光支店 TEL.048-461-2113  
新座支店 TEL.048-478-1017 経済配送センター TEL.048-451-1133  
朝霞支店 TEL.048-461-0032 新座農産物直売センター TEL.048-483-7200  
志木支店 TEL.048-471-0011 和光農産物直売センター TEL.048-461-0850

JAあさか野  
情報いっぱい!

JAあさか野  
LINEはじめました

公式HPは  
コチラから



公式  
LINEは  
コチラから



■詳しくは、各店舗にお問い合わせください。