



# あさか野

2023

8

No.297

特集 JAあさか野

次世代総点検運動



もくじ

CONTENTS



みんなの  
よい食  
プロジェクト

JAグループは  
「みんなのよい食  
プロジェクト」  
を進めています。

JAあさか野

検索

農中信託銀行 遺言信託代理店

■特集 JAあさか野 次世代総点検運動	②・③
■写真日記	④・⑤
■農林振興センター便り	⑥
■読者からのお便り【LETTERS】	⑦
■素敵な笑顔 ■イラスト紹介コーナー	
■読者からのお便り JA文芸ひろば「俳句&短歌」など	⑧
■総合相談センター	⑨
■理事会だより ■相談会案内	⑩
■ジョイントコンサートのご案内	⑪
■JAインフォメーション	⑫・⑬
■農産物直売センターお知らせ ■価格高騰支援について	⑭
■私の食育日記 ■シェフ永井のおすすめ	⑮
■フードバンク報告 ■おまちしています	⑯
■表紙紹介 ■パズル? 頭の体操 ■編集後記	⑰
■今月のあなたの運動	欄外

JAあさか野

<https://www.ja-asakano.or.jp/>

# 事業承継における課題

## 次世代総点検運動

### 組合員がかかえる課題や悩み

(令和5年4月末時点 次世代総点検運動間取り調査結果状況(3)より抜粋)

#### 組合員の声 1

農家への協力体制を整えてほしい。JAが市役所等へつないでほしい。今の農業者はサラリーマン家庭同様に男性の育児や家事も積極的に行うので、農家でも大変であり、負担が減るような体制があるとよい。

#### 組合員の声 2

農地について、農業を続けられないので農地を手放すことになっているが、農地を借りたい(買いたい)人も一定数いる。そこに対して農協や行政で手助けがあると良いのではないかと。

#### 組合員の声 3

調整区域農地について長男が耕運しているが、先々維持していく方法に悩んでいる。自家消費しきれない農作物の庭先販売も検討するが、手間はかけられない。

#### 組合員の声 4

家業を長男が継ぐ予定。農業に関して同様である。唯一独身であることを心配している。

#### 組合員の声 5

長男が亡くなり、外に出ている孫が後継者になる予定の話

も出ていないほか、家の内容についても理解していない。調整の農地もあり、現在は自身で耕運(作付けなし)しているが、先々出来なくなった時が心配である。

#### 組合員の声 6

後継者(見込み)はいるが、本格的に農業をやってもうたえてはいない。自分が元気なうちに引継ぎをしたい。

#### 組合員の声 7

娘が3人いる。娘なので農業は自分の代で辞めるかもしれない。

#### 組合員の声 8

祖母、母が健在なのでその相続の相談をしていきたい。自分の子供は女の子2人なので農業はしないだろう。

#### 組合員の声 9

相続税次第で農地を手放さなければならぬかもしれない。

#### 組合員の声 10

娘3人。子の代では就農がなさそう。自宅横の田圃は宅地農地。遺言についても必要性を感じている。

#### 組合員の声 11

推定相続人兄妹5名で1名は

亡くなって代襲相続人甥姪のため、司法書士により遺言書は作成している。

しかし、相続時には遺留分等の問題が出てくるのではないかと心配している。相続税の納税方法についても要検討。

#### 組合員の声 12

子供がいないので、今後の後継者が課題。妻への遺言書等も検討。

#### 組合員の声 13

税理士含めて後継者予定の長男とは将来的な話は出来ているが、現在の家の税務関係や資産の状況については把握していない。調整の農地は、貸している。

#### 組合員の声 14

子供はいない。高齢の母親の世話と、妻も病気がちの為、農業と家のことで大変である。特定生産緑地も継続で申請したが、一部解除をして活用も検討中。

#### 組合員の声 15

毎年の固定資産税、相続税を考えている。納税のための土地取引価格が気になる。農協の手伝いで遺言書作成をしているので、そのようにまとまってくれば良いと考えている。



J Aあさか野では、事業承継の支援を重要課題として捉え、  
営農・税務・相続に関する相談等について、組合員からのご  
意見を重視し、今後も真摯な姿勢でお手伝いを行ってまい  
ります。

## J Aあさか野管内の状況と今後の対応について

### J Aあさか野管内 調査結果状況（令和5年4月末時点）

J Aあさか野が組合員皆様へ行った調査で都市農業特有の課題が浮き彫りになりました。これまで、課題として相続税の問題や固定資産税等の税金に関する悩みや課題がありましたが、今回の聞き取り調査状況では、新たな課題として次世代への承継や農業からの撤退などが回答としてあがるなど大変厳しい状況となっています。

一番多いのが次世代への承継課題について農業の継続の問題、後継者不在の問題、続いて、相続税に関する課題、宅地並み課税や調整区域の問題、法律に関する問題に関する回答が続いています。

### 相談体制と取組み

指導経済部・組合員相談部が中心となり、当該両部長をJ A総合事業マネージャーとして事業横断的に全部署で取組み、総合農協として幅広い相談体制を構築しており、取組みは、J Aあさか野独自の調査項目を設定し、営農渉外職員と異なる部署職員の2人1組の体制で農業を主として事業後継者や農業経営意向、農地の利用意向について確認を行っています。



### 組合員と幅広く相談



JAあさか野では、7月から次世代継承支援を開始し、組合員の対応を通じた事業承継支援に力を入れています。指導経済部と組合員相談部を中心とした、営農渉外と相談部が連携して、幅広い相談体制を整えています。

**J Aあさか野**

J A独自の調査項目を、農地利用意向だけでなく、営農継続の意向、固定資産税等の税金に関する悩みや課題の対応策について、幅広く相談体制を整えています。

営農渉外と相談部が連携して、営農渉外と相談部が連携して、幅広い相談体制を整えています。

「幅広い相談業務の取組みが新聞にも取り上げられています」

日本農業新聞 2022年8月11日(木) 掲載

●詳しくはフリーダイヤルにお問い合わせください●

J Aあさか野 総合相談センター

〒352-0011 埼玉県新座市野火止5丁目7番22号  
TEL.048-489-1200 FAX.048-489-1201

ご相談フリーダイヤル

イーナ ヨイローン

☎ 0120-17-4160



# 話題あれこれ

## 写真日記

地域の話題など紹介！



2023.8

あさか野

### ●資産管理部会連絡協議会主催 税務セミナー開催

JAあさか野資産管理部会連絡協議会は7月15日、本店にて税務セミナーを開催しました。業務提携先であるデロイトトーマツ税理士法人の幅建介税理士、木阪恭子税理士が、「相続税の改正・対策・還付」と「インボイス制度」2023年10月開始に向けての二部構成で講演を行い、組合員ら70名が参加しました。

第一部では、幅税理士が「贈与を含めた相続対策において、家全体にかかる税務・財務分析と個別不動産にかかるポイントフォロイオ分析を行うなど、全体を見通した上での対策の検討及び実施が必要である」と話しました。第一部では、木阪税理士がインボイス制度について具体的な事例や帳票類をもとに解説し、「継続的な取引先に対しては、インボイス発行事業であるか、適格請求書の記載事項を満たしているか、価格見直し等の相談をするかの確認が必要である」と話しました。

同協議会の狩谷会長は「長期的な視野にたつて、部会員・組合員の継続的な発展に向けた支援をしていきたい」と話しました。



木阪税理士はインボイス解説を行いました。



幅税理士は相続対策の解説を行いました。

JAあさか野資産管理部会連絡協議会は7月15日、本店にて税務セ

### ●夏の農業機械展示会

6月24日(土)、本店駐車場で夏の農業機械展示会を開催しました。

農機メーカー・資材メーカー合わせて14社から出展をいただき、来場者が実際に触れることができる形で、トラクターや人参収穫機、油圧ショベルなどを展示して販売が行われました。多様な品目の栽培が進む中で、農業所得増大と農作業の効率化を手助けする農業機器を紹介することが目的の一つとなっています。

営農支援課の大河原勉課長は「普段、生産者の皆様へ説明する際はカタログだけとなります。今回のように実機を見てもらい農業機器を紹介することが出来る良かった。今後でもできるだけ多くの生産者に納得して購入いただけるよう努力していきたい」と話しています。



多くの農業機器が集合し、実際に触れながら機器を確かめる来場者の皆様



## ●新座支店 1支店1協同活動「じゃがいも収穫体験」

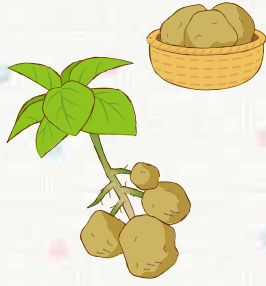

新座支店では、6月17日(土)、1支店1協同活動の取組として新米町内会役員及び支店職員6名が協力し、農業に触れ合うイベント「じゃがいも収穫体験」を実施しました。このイベントは新座支店管内の組合員のじゃがいも圃場で開催され、米一丁目、二丁目の町内会員が多く訪れ大変賑わいました。

支店職員は、圃場での案内を行い地元の農産物についてもPRを行いました。また、お子様連れの参加者の方々は、後日収穫体験の様子を撮影した記念写真をプレゼントしました。



多くの参加者で賑わいました。



大きなサイズが上がると写真をパチリ。

## ●終活セミナー開催



挨拶を述べる高橋組合長

7月9日(日)、本店にてJAあさか野ライフサービスは「終活セミナー」を開催しました。同セミナーは二部構成で行われ、組合員及び年金受給者、役員を含めて85名が参加しました。

第一部では講師に、行政書士で社会人落語の生島清身氏を招き「天国からの手紙」と「人生笑顔で！笑ンディングノート」と題した創作落語が行われました。

生島氏は出陣子の曲とともに着物姿で舞台上に登場し、天神亭きよ美(高座名)として落語でエンディングノートの作成を楽しく説明しました。

第二部では明成法務司法書士法人代表司法書士 高橋遼太氏を招き「もしもときの遺言書」を講演しました。高橋氏は、「遺言書を作成する準備として、相続についてご家族でよく話し合うことがとても大事なことです。また、遺言書を作成するのであれば公正証書遺言をおすすめいたします」と参加者へ話しました。ライフサービスでは、今後終活セミナーを開催し組合員に対し終活についての理解を深めていきたいと考えています。また、葬儀の事前相談や相続相談などを専門部署で常時承っております。



高橋司法書士は遺言書準備について説明しました。



生島行政書士は「人生笑顔で！笑ンディングノート」落語を行いました。

## 令和6年度 埼玉県農業大学校学生募集

埼玉県さいたま農林振興センター農業支援部（電話048-822-1007）から、来年度農業大学校の学生募集についてお知らせいたします。

埼玉県農業大学校は、農業及び農業関連産業の担い手養成を目的に、農業の生産から販売まで一貫して基礎から学ぶことができる実習を主体とする専修学校です。

将来の農業の担い手を目指す仲間たちとともに、農業の基礎知識と基本的な栽培技術を身につけて、農業分野での活躍に向けた一歩を踏み出しませんか。

### 募集人員

課程	学科名	定員	
2年課程	野菜	30名	90名
	水田複合	5名	
	花植木	15名	
	酪農	5名	
1年課程	短期農業	35名	

入学願書など出願に必要な書類は埼玉県農業大学校のホームページからダウンロードできます。

オープン見学会や農業実習体験講座も開催します。この機会に足を運んでみませんか。

詳細は農業大学校ホームページでご確認ください。↓

<https://www.pref.saitama.lg.jp/soshiki/b0921>

### 試験日程

入試区分		出願期間	試験日
推薦入試		令和5.10.1(日)~10.10(火)	令和5.10.26(木)
一般入試	2年課程	令和5.11.1(水)~11.10(金)	令和5.11.28(火)
	1年課程	令和6.1.4(木)~1.10(水)	令和6.1.25(木)

※一般入試（2年課程）で定員が満たされない専攻については、追加募集を行う場合があります（一般入試（1年課程）の試験と同日に実施します）

※高等学校を既卒の方が農林振興センター所長からの推薦を希望する場合は、令和5年9月11日（月）までとなっていますが、早めに農林振興センターまでご相談ください。

### オープン見学会・個別相談会

**開催日**：9月3日（日）、9月18日（祝日）、10月1日（日）、10月15日（日）、11月5日（日）、12月17日（日）

**時間**：見学会：10時～12時（受付：9時45分～）、個別相談会：13時～15時30分

**場所**：埼玉県農業大学校（熊谷市樋春2010）、受付：正門玄関

**申込方法**：開催日の3日前までに電話(048-501-7325)（土日、祝日を除く8時30分～17時15分）か電子メール(r8541111@pref.saitama.lg.jp)でお申し込みください。

※申込記載内容は農業大学校ホームページでご確認ください。



# 読者からのお便り 【LETTERS】



たくさんのご意見、ご要望をありがとうございました。いただいたおハガキの一部をご紹介します。

11月7日に生まれた孫は5月に入り離乳食を始めました。初めて口にしたのは、和光直売センターの人参、ブロッコリー。小さじひと口からは、小さじ3〜4口を上手にもぐもぐします。旬の新鮮野菜を食べさせてあげたいと、今日も和光直売センターに足が向かいます。

朝霞市栄町 匿名さん

2年ぶりの再会でした。一人暮らしの私は島津亜矢の「心配せんでよか」の歌詞を胸にコロナ禍でがまんの日々を送っていました。遠く離れて暮らす2人の息子ファミリーと連休を利用して亡夫の27回忌をしようと言う事になりました。ホテルに泊り、多勢での食事になりまして。ホテルに泊り、多勢での食事になりまして。ホテルに泊り、多勢での食事になりまして。ホテルに泊り、多勢での食事になりまして。

ただ白髪が増え髪がうすくなった2人の息子と嫁さん達、たくましくなった孫の姿を見て安心しました。今回の旅は、一生の思い出となりました。家族って会うだけでいいですね。顔を見るだけで：お互いに幸せを感じる事が出来るんですね。嫁さんから習ったスマホデビューも致します。外出時に息子が贈ってくれたヘルメットをかぶって自転車に乗っています。交通事故に気がつけて乗ってあります。孫達から貰ったパワーを胸に今日も頑張ります。

新座市野寺 匿名さん

新座の農業を担う生産者の皆さまが毎号表紙で紹介されています。皆さまが毎号皆さま真摯に取り組まれ、創意工夫、新品種への挑戦もされていることを知りました。

購入者として嬉しく、頼もしく思います。頂く時の美味しさも膨らみます！

新座市西堀 匿名さん

梅雨に入り雨の日が続いています。4年前に巨峰の苗を買い、ようやく棚に枝が這う様に成りました。昨年は一房、小さいのが実り、ユーチューブで剪定をみようみまねでしましたら、今年はいっぱい実を付け今度は摘房という勿体無い作業をしなければならずとても大変ですが思い切つて実を落します。日々大きく育つのを楽しみにしています。

朝霞市浜崎 小寺 美智子さん

和光支店さん、グラントオープンおめでとうございます。我が家には巨峰の木があります。その昔、もう15年以上前に朝霞市から無料でもらえ苗をもらってきて植えたのが始まりです。放つておいてもスクスクと育ち、やがてそれはそれは、美味しい実を付けてくれるようになりました。その後、父も農協さんで苗を買ってきて植えたので今では、毎年の楽しみとなっています。

朝霞市上内間木 須崎 正彦さん

5月5日端午の節句には菖蒲湯に入り大人だけで季節の場を楽しみました。子供達の小さい頃は賑やかでしたが今は静かです。毎年菖蒲湯は忘れずに楽しんでます。

鉢植えのミニクラメンの花が終り、緑のきれいな葉で鉢が見えなくなるくらいに繋り、葉を見ていただけでもきれいでしたが、6月に入りピンク色のつぼみが見えてきて今ではいくつかの花が咲いています。何年か前に小さな鉢植えで買って来たものです。今は大きな鉢に入れかえてあります。これから暑い日が来るので涼しい場所に置いてあげ少しでも長く咲いてほしいと思っています。私の小さな楽しみです。

朝霞市溝沼 石川 千加子さん

6月号写真日記で友好JA世田谷目黒のJA職員が田植え体験。世田谷地域には畑は存在しても水田は無いと思いますが日本人の主食である米作り体験は貴重なJA職員としての財産になったと思います。

田植写真を見て「へっぴり腰」なのかなと思つたら本農家級の素晴らしい姿勢で田植の容姿であり、なかなか若いけどやるわくと感激しました。総合JAの職員として今後も業務全般にわたり活躍を期待しております。

志木市幸町 匿名さん

6月号、表紙の並木亮介さん。満面の笑顔で都市近郊農業は俺に任せろと言う風に重圧感溢れる容姿を拝見し素晴らしいと感じました。目標とする作物は珍しい種類の野菜作り。常にチャレンジする向上心。素敵です。農業従事して8年目となり更なる奥が深く幅広い知識・技術技能を習得されている事と推測できます。食料自給率上昇へ向かい、弛みない活躍を期待致します。時節柄、高温多湿や猛暑の時期でありますので体調管理には気をつけていただきたく。

志木市幸町 匿名さん

4月号より読者からのお便りスペースが広がりました。広報誌にあるハガキを使って、ご応募ください。たくさんのおハガキをお待ちしています。



# 読者の お便り



LETTERS

たくさんのご意見、ご要望をありがとうございます。いただいたおハガキ、俳句&短歌などの一部をご紹介します。

「JA|文|芸|ひろ|ば|俳句&短歌」など

朝霞市栄町 渡辺 良子さん	さあ行く 鳴子と花火の彩夏祭	新座市あたご 金子 美代子さん	光さす ぶどう棚の下 笑顔かな	志木市上宗岡 池ノ内 ふみさん	梅雨合間 空に向って 新茶飲む
------------------	-------------------	--------------------	--------------------	--------------------	--------------------

新座市あたご 新井 京子さん	大和田の 緑の大地 梨実る	朝霞市岡 ペンネーム ひなぎくさん	飛行機が 入道雲に かくれんぼ	新座市東 栢尾 恵子さん	水密の もぎ取り旨し 桃狩りよ
-------------------	------------------	----------------------	--------------------	-----------------	--------------------

朝霞市宮戸 高橋 一枝さん	梨をむく みずみずしさに 手を休め	新座市菅沢 高橋 悦子さん	上品に 香りただよう 箱のもも	朝霞市泉水 匿名さん	上品に 香りただよう 箱のもも
------------------	----------------------	------------------	--------------------	---------------	--------------------

# Happy Smiles



## 素敵な笑顔



(朝霞市朝志ヶ丘)

父 <sup>こしかわ</sup>越川 <sup>れんや</sup>廉也 <sup>ちさと</sup>さん  
母 <sup>あ</sup>逢 <sup>れ</sup>礼 <sup>い</sup>くん (0歳)

産まれてきてくれてありがとう！  
最高の人生のスタート！

### 「素敵な笑顔」「我が家のペット」を募集しております

自慢の笑顔や何気ないしぐさの写真を、一言コメントと一緒に  
広報誌「あさか野」に掲載いたしますので、下記連絡先までご連絡  
ください。広報担当職員が対応いたします。

連絡先：JA あさか野 本店 企画課  
048-451-1122 (平日午前 9:00 ~ 午後 5:00)

## イラスト紹介

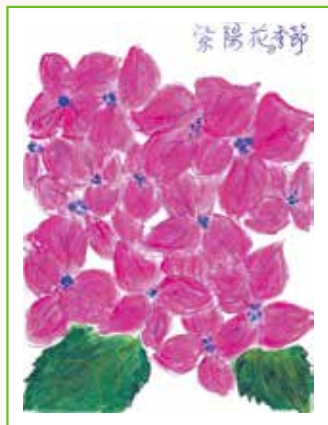

朝霞市泉水

匿名さん

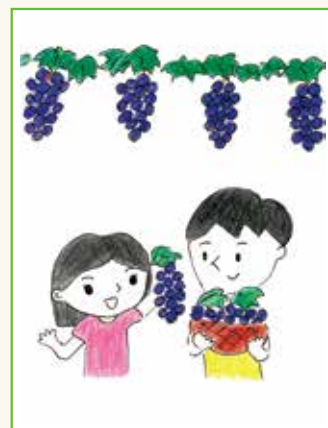

新座市野火止  
高田 優代さん



令和5年分の路線価が国税庁より7月3日に発表されました。路線価とは主要道路に面する土地の1㎡当たりの価格で、相続税や贈与税の算出に使われます。今年路線価は、全国平均で1.5%、埼玉県内では1.6%上昇し、2年連続の上昇となりました。

コロナ禍の収束による経済活動の再開で、不動産需要が高まっているためとみられます。

JAあさか野管内路線価の推移（一部の地域）

（単位：円/㎡）

市名	用途	場所	令和4年分	令和5年分	変動
朝霞市	商業地	東武東上線 朝霞駅南口	460,000	470,000	上昇
朝霞市	商業地	東部東上線 朝霞台駅北口	460,000	470,000	上昇
志木市	商業地	東武東上線 志木駅東口	570,000	590,000	上昇
志木市	住宅地	中宗岡1丁目（志木支店付近）	140,000	140,000	横ばい
和光市	商業地	東武東上線 和光市駅南口	580,000	610,000	上昇
和光市	住宅地	丸山台1丁目（和光支店付近）	300,000	320,000	上昇
新座市	商業地	東武東上線 志木駅南口	610,000	630,000	上昇
新座市	商業地	J R 武蔵野線 新座駅南口	330,000	340,000	上昇
新座市	住宅地	野火止5丁目（野火止支店付近）	165,000	170,000	上昇

※朝霞支店付近、新座支店付近については市街化調整区域のため路線価が定められておらず倍率評価となります。



当組合管内の路線価は、昨年と比較して横ばいの地域がありますが、殆どの地域で1㎡当たり5,000円から30,000円上昇しています。路線価の上昇に伴い土地の評価額が増加するため、相続税及び贈与税の増加が予想されます。

当組合では顧問税理士と連携して財産診断を承っております。この発表を機に、新しい路線価で財産診断をしてみたい方はいかがでしょうか。

財産診断がまだお済みでない方、以前の財産診断を新しい評価で見直したい方は各支店または総合相談センターまで是非ご相談ください。

●詳しくはフリーダイヤルにお問い合わせください●

JAあさか野 総合相談センター

〒352-0011 埼玉県新座市野火止5丁目7番22号  
TEL.048-489-1200 FAX.048-489-1201

ご相談フリーダイヤル

イーナ ヨイローン  
☎ 0120-17-4160



〈全体運〉運に恵まれ順調です。気になっていたことを片付ければ気分もすっきり。友人との交流や旅行も楽しめます  
〈健康運〉仲間とおしゃべりしてストレス発散  
〈幸運の食べ物〉ミョウガ

# 理事会だより

令和5年7月25日（火）開催の主な議題について

- ①ディスクロージャーの実施について
- ②共済事業向けの総合的な監督指針の一部改正に伴う信用事業における対応について
- ③月次決算について
- ④その他

## 年金 相談会

## 相談会案内

## FP ファイナンシャルプランナー 相談会

（予約制・無料）  
社会保険労務士が対応いたします。

### ■大切な年金、きちんと受給していますか？

「緑の封筒」が届きましたら、年金受給手続きが必要です。

また、平成29年8月より、年金受給に必要な資格期間が10年となりました。確認できた方へ「黄色の封筒」が送付されます。

年金受給に関するご不明な点がありましたら、JAあさか野までご相談ください。

第2回	8/20(日)	朝霞支店開催
第3回	9/10(日)	野火止支店開催
第4回	11/12(日)	新座支店開催
第5回	令和6年 2/18(日)	和光支店開催

※特に記載が無い相談会の開催時間は午前9時～午後4時となっています。  
※相談日と会場は変更になる可能性があります。予めご了承ください。

### ■人生のマネープランのすべてが JAあさか野で相談出来ます

人生100年時代を生きるためのライフ＆マネープランについてお気軽にご相談できる無料の個別FP（ファイナンシャルプランナー）相談会を開催します。

最寄りの支店までご連絡ください。QRコードにて予約専用フォームからお申し込みが可能です。

第3回	10/15(日)	志木支店開催
第4回	12/17(日)	朝霞支店開催
第5回	令和6年 3/10(日)	野火止支店開催

※開催日の2ヶ月前から予約可能となっております。予めご了承ください。  
※FP（ファイナンシャルプランナー）は、収支・負債・家族構成・資産状況などの情報提供を受け、それを基に住居・教育・老後など将来のライフプランニングに即した資金計画やアドバイスを行います。

### FP個別相談会予約専用フォーム からのお申し込みもできます。

予約専用フォームからのお申し込みの場合、送信の完了した時点でご予約をお約束するものではありません。後日お申し込みの結果についてはお知らせいたします。



（予約制・無料）税理士・弁護士が対応いたします。

### ■聞いてみたいこと、ありませんか？

JAあさか野では、税務・法律相談を無料で承ります。

相談の内容については、秘密厳守されますので、多数のご利用お待ちしております。

※予約制になりますので、事前に最寄りの支店もしくは、総合相談センターまでご連絡ください。

※ご利用は原則、組合員に限らせていただきます。

## 税務 相談会

## 法律 相談会

8月	8日 (火)	総合相談センター (AM10:00～PM3:00)
	31日 (木)	和光支店 (AM10:00～PM3:00)

8月	9日 (水)	和光支店 (PM1:30～PM4:30)
	31日 (木)	総合相談センター (PM1:30～PM4:30)

※各相談日と会場は変更になる可能性があります。予めご了承ください。



獅子座  
7/23～8/22

〈全体運〉勢いがあります。思った以上に進展が早いことも。かじ取りは慎重に。信頼に答えようとする態度が大事です  
〈健康運〉食べ過ぎに気を付けて。腹八分目で医者いらず  
〈幸運の食べ物〉レタス



JAあさか野 年金友の会の集い

細川たかし & 長山洋子  
ジョイントコンサート

年金受取口座  
新規指定キャンペーン

募集期間中に  
年金のお受け取り口座を  
当JAにご指定いただいた方を  
ご招待いたします。

本公演は今後の新型コロナウイルスの状況により、中止または延期となる可能性がございますので、ご理解をいただきますようお願い申し上げます。

**募集期間** 令和5年 9月29日(金)まで

**ご招待日** 令和5年 10月28日(土)または 29日(日)

午前の部 開場 / 11:00~12:00 開演 / 12:15~14:05 午後の部 開場 / 15:00~16:00 開演 / 16:15~18:05

**会場** 和光市民文化センター「サンアゼリア」大ホール

協力 / 公益財団法人 和光市文化振興公社

※ご招待日につきましては各支店により異なります。詳しくはお近くのJAあさか野各支店へお気軽にお問い合わせください。



JAあさか野

本店 TEL.048-451-1122  
埼玉県朝霞市大字溝沼 466

野火止支店 TEL.048-478-5500

新座支店 TEL.048-478-1017

朝霞支店 TEL.048-461-0032

志木支店 TEL.048-471-0011

和光支店 TEL.048-461-2113

<http://www.ja-asakano.or.jp/>



乙女座  
8/23~9/22

〈全体運〉口は災いのもと。発言には気を付け  
ましょう。言葉よりも態度で示す姿勢が吉と  
出ます。映画やドラマを楽しんで  
〈健康運〉ヘッドマッサージで気分転換。歯科  
検診が吉  
〈幸運の食べ物〉ゴーヤー

## 令和6年度（2024） 新採用職員募集（高卒）

令和6年度新採用職員募集（高卒）を開始いたします。

1. 応募資格 令和6年3月に高等学校を卒業予定の方

2. 応募方法 次の書類を高校よりご提出ください。

全国高等学校統一応募用紙



3. 応募期間 令和5年9月5日（火）～9月15日（金）

4. 提出先 あさか野農業協同組合 本店 人事課

※詳しくはJAあさか野ホームページ「採用情報」をご覧ください。

ホームページURL <https://www.ja-asakano.or.jp/>

JAあさか野TOPページ⇒JAあさか野アイコン⇒採用情報の順にお進みください。

新座市・志木市組合員の皆さまへ

### 農業用廃プラスチック「ポリエチレン類」「塩化ビニール」「硬質ポリ」 収集のご案内

以下の日程等において収集を予定しております。全会場共通で9:00～11:00の収集となります。

#### ■日 程

新座支店…… 8月22日(火)ポリエチレン類 8月29日(火)塩化ビニール

野火止支店… 8月23日(水)ポリエチレン類

志木支店…… 10月18日(水)ポリエチレン類 10月19日(木)硬質ポリ

■場 所 新座市管内 ポリエチレン類……野火止支店、片山倉庫  
塩化ビニール……片山倉庫

志木市管内 ポリエチレン類・硬質ポリ……志木支店

■助成金 新座市：新座市都市農業推進対策事業内、農業用廃プラスチック収集処理により、  
1kg当たり農家負担額20円を超える額を全額助成

志木市：頑張る農家支援事業内、農業用廃プラスチック回収事業により、  
1kg当たり農家負担額14円を超える額を全額助成

詳しくは、指導経済部営農支援課：048-451-1129までお願いします。

なお、朝霞市和光市の組合員皆さまにつきましては、各行政での収集となっています。

予めご了承ください。



天秤座  
9/23～10/23

〈全体運〉気になることが多くそわそわ。まずは真偽を確かめて。信頼できる人と行動を共にすれば大団円のゴールに到達  
〈健康運〉ハーブを使ったメニューで元気がアップ  
〈幸運の食べ物〉キュウリ





## 野菜の出張販売



### 8月の野菜出張販売について

日頃よりJAあさか野野菜出張販売をご利用頂き、誠にありがとうございます。

8月も連日猛烈な暑さが続くと予想されることから、炎天下来店するお客様の皆様の健康状況を考慮し、出張販売を中止させていただきます。

出張販売を心待ちにいただいているお客様には大変ご迷惑をお掛けいたしますが、ご理解の程よろしく願いいたします。

開催場所		開催日	開催時間
新座市役所ファーマーズマーケット	新座市役所本庁舎 1階ロビー	8月 9日 (水)	午前10時～午後1時
		8月23日 (水)	
志木支店いろはやさい市	志木支店駐車場	8月は猛暑が予想されるため、開催中止とさせていただきます。	
新座栄四丁目商店会	新座栄四丁目商店会内		
和光市駅南口軽トラ市	和光市駅南口駅前広場ステージ		
和光支店野菜市	和光支店店舗前		
JA野菜市	セブン-イレブン慶応志木高校前店		
支店朝市 (野火止・新座・朝霞・志木・和光)	支店駐車場	8月15日はお盆期間中のため、開催中止とさせていただきます。	

※建物内で実施される新座市役所ファーマーズマーケットは開催いたします。

※売り切れしだい終了となります。

※天候等により、開催の中止または開催時間の変更があります。予めご了承ください。

## JAあさか野は、農業支援事業助成で組合員の皆様に応援します！

農業の生産拡大、高度化ならびに農業経営の安定化等に取り組む組合員に対し、年度予算の範囲において農業支援事業助成金を交付いたします。

詳しくはTAC職員または本店経済課までお問合せください。

**お問い合わせ先：本店経済課 048-451-1129**

### 《事業対象者》

正組合員および協力組織



### 《対象事業》

①農業施設拡大支援 ②農業機械等購入支援 ③農業新技術導入支援 ④6次産業化支援 ⑤GAP取得支援 ⑥新規就農者支援 ⑦鳥獣・自然災害被害防止対策支援 ⑧庭先販売施設設置支援 ⑨農業体験農園整備事業 ⑩農業労働力支援 ⑪土壌分解する環境マルチシートの購入支援

※農業の生産拡大、高度化、農業経営の安定化等に取り組む正組合員ならびに協力組織の皆様に対し、農業支援事業助成金を交付するものです。

詳細のお問い合わせは経済課までお願いします。

# 農産物直売センター

ふれあい畑

JAあさか野  
和光農産物直売センター



- 住所** 和光市広沢1-5  
和光市民文化センター展示棟地下1階
- 時間** (平 日): 午前10時~午後5時  
(土、日、祝日): 午前9時~午後5時
- 電話** 048-461-0850
- 定休日** 水曜日・年末年始



とれたて畑

JAあさか野  
新座農産物直売センター



- 住所** 新座市野火止6-1-48  
(ふるさと新座館 1階)
- 時間** (平 日): 午前10時~午後5時  
(土、日、祝日): 午前9時~午後5時
- 電話** 048-483-7200
- 定休日** 月曜日・年末年始



朝霞市  
浜崎農業交流センター



- 住所** 朝霞市浜崎18-2
- 時間** (水、土): 午前11時~午後5時  
(日): 午前11時~午後4時
- 電話** 048-473-1504
- 営業日** 毎週水・土・日曜日

新座市  
片山農産物直売所



- 住所** 新座市堀ノ内1-9-16
- 時間** 午前8時~午後2時
- 電話** 048-482-1136
- 営業日** 毎週土・日曜日

## 原油価格・物価高騰等の影響における融資支援のご案内

JAあさか野では、原油価格・物価高騰などの影響を受けている農業者の皆様を支援する融資制度の創設をいたしました。

当JAは、今後も地域農業の支援に積極的に取り組むとともに、農業生産の拡大、農業所得増大にお応えできるように努めて参ります。

### 農業経営支援対策資金

利用いただける方	● 原油価格・物価高騰等の影響により農畜産物の生産における維持安定が必要となる農業者。 ※当組合の組合員に限る。
資金使途	● 原油価格・物価高騰などの影響を受けている農畜産物の生産維持安定に必要な燃料、肥料、飼料、農薬、種苗、資材などの購入資金。 ※減価償却資産は除く。
貸付金額 (限度額)	● 500万円とし必要資金の範囲内
貸付利率	● 無利息
貸付期間	● 5年以内
貸付方法	● 証書貸付
返済方法	● 年12回払、年2回払、年1回払、一括返済のいずれか
担保・保証	● 原則として無担保・無保証。 ただし、必要に応じて担保の提供、機関保証を利用する場合があります。

お問合せ・ご相談はお近くの店舗、お取引店舗、または総合相談センターをご利用ください。

野火止支店 TEL.048-478-5500  
新座支店 TEL.048-478-1017  
朝霞支店 TEL.048-461-0032

志木支店 TEL.048-471-0011  
和光支店 TEL.048-461-2113  
総合相談センター TEL.048-489-1200





## 私の食育日記

### 年齢とともに変化する好き嫌い

食育インストラクター ● 岡村麻純



9歳の息子は近頃好き嫌いが減り、苦手だった生野菜も、少し辛い物なども食べることが増えました。喜びもつかの間、今度は何でも食べていた6歳の娘が、好き嫌いが多くなりました。このように好き嫌いは、個人差だけでなく、年齢によっても変化するようです。

好き嫌いの始まりは生後間もなく、といっても生まれてすぐは甘いと苦いを感じ、本能で苦い物を吐き出します。その後、生後6カ月にかけて味覚が敏感になり、離乳食を始める時期となります。味覚を感じる味蕾（みらい）は、乳児期が一番多く、年を重ねるごとに減少し、30代では約3分の1になります。大人にとっては味気ない離乳食の薄味も、乳児にとっては十分なことが分かります。敏感な味覚ゆえ、同じホウレンソウでも食べる日と嫌がる日があるなど、むらが出ます。この頃は好き嫌い

よりも、いろいろな食材に出合う経験が最も大切です。

その後幼児期になると、食の好みができ、好きな物ばかりを大量に食べたがる傾向が出てきます。しかし、まだ自分の体に必要な量を判断できず、食べ過ぎておなかを壊してしまうこともあるので注意が必要です。この頃、大人より味蕾の多い子どもたちが、苦い、渋いなどを敏感に感じて好き嫌いが増えるのは当然です。一方で、幼児期は体だけでなく、心の成長も大きい時期です。食べたい物だけ食べればよいことに慣れてしまうと、その意識が続いてしまいがちです。この時期にこそ、食への感謝の気持ちと嫌いでも食べてみるという思いを大切にしたいです。そうすれば、小学生、中学年の頃から食べられる物が増えていきます。

大切なのは、好き嫌が増える時期にさまざまな味に挑戦し、他の物で同じような栄養が取れるようにすること、今の好き嫌いは一生ものではないことを忘れず、時々食卓に出し続けることだと思えます。皆さんにも小さい頃は嫌いだったのに今は大好き、そんな食材があるのではないでしょう

## シェフ永井のおすすめ

永井 智一（ながい・ともかず）  
茨城県笠間市にある  
「天晴（旧キッチン晴人）」  
オーナーシェフ

### 賀茂なすのグラタン

#### 作り方

- ①賀茂なすを縦に半分に切り、皮目に竹串などで穴を開ける。内側の周りに1周包丁を入れ、スプーンで身をくりぬき半分に切る。ズッキーニは厚さ1cmにちよう切りする。
- ②サラダ油を180度に熱し、①をむきエビ、パプリカと共に素揚げする。ソラマメは皮をむきゆでる。
- ③素揚げした賀茂なすに具材としてむきエビ、パプリカ、ソラマメ、ズッキーニを盛り込み、ホワイトソース、パルメザンチーズをかけ220度のオーブンで5、6分焼く（写真参照）。
- ④器に盛り付け、ティルをのせ出来上がり。



#### 材料(2人分)

賀茂なす……………1個	パルメザンチーズ……………適宜
黄ズッキーニ……………1/4本	サラダ油……………適宜
むきエビ……………2尾	ティル……………適宜
パプリカ……………1/4個	
ソラマメ……………6粒	
ホワイトソース(市販品)…大さじ2	



♈ 山羊座  
12/22~1/19

〈全体運〉スロースタートですが着実に結果を出していきます。長期計画を立てるのにも好機。クオリティー重視で進めて  
〈健康運〉自宅でできる簡単ストレッチがお勧め  
〈幸運の食べ物〉ピーマン

# 令和5年度 第1回フードドライブ活動のご報告

6月19日（月）～30日（金）の期間で開催しました第1回フードドライブ活動ですが、皆様の寄付のおかげで多くの品物を集めることができました。ご協力いただきまして誠にありがとうございました。

寄付いただいた品物はフードバンク埼玉を通じて福祉施設や支援団体等に寄付をさせていただきます。

次回の第2回は9月19日（火）～29日（金）の開催を予定しております。ご協力のほどよろしくお願い申し上げます。



コンテナで6箱分集まった寄付の品々はフードバンク埼玉を通じて福祉施設や支援団体等に届く予定です



## 〈ハガキの記入例〉

郵便はがき

〒351-0023 朝霞市大字溝沼466  
JAあさか野 広報編集局 行

（お願い）  
JAあさか野をご愛読の皆様へ  
裏面の「お便りコーナー」へ  
今月号で印象に残った内容を教えてください。  
4月号クロスワードパズルの答え  
○○○○

〒000-0000  
ご住所 あさか野  
電話番号 ○○○-△△△-□□□□  
お名前 あさか野くん  男  女

締め切り：令和○年○月○日の必着

あさか野 読者のお便りコーナー

■お便りコーナーにてご感想・思い出エピソード、イラスト、感想などお待ちしております。また、ご意見、ご感想もお待ちしております。

【個人情報の取り扱いについて】  
ご応募いただきましたハガキ等の個人情報についてJAあさか野広報誌「あさか野」以外には使用いたしません。

## 応募要項

住所・氏名・フリガナ・年齢・電話番号と本誌へのご意見、ご感想をお書き添えのうえ、最寄りの店舗へお持ちください。  
または、右の宛先までご応募ください。  
なお、代名はペンネーム、匿名を可としますが本名の明記を必ずお願いします。

## 10月号のお題

- 松茸
  - 柿
  - 秋刀魚
- ※お題以外の思い出やエピソード、イラストもお待ちしております。

ご応募 / お便り  
おまちして  
います

クロスワードパズル正解者・  
読者からのお便りコーナーに  
ご記入をいただいた方の中から  
抽選で5名様に  
埼玉県産米をプレゼント!!



## ハガキでの応募先

〒351-0023 朝霞市大字溝沼466  
JAあさか野 広報編集局 行

締 切

8月31日(木)必着

正解と当選者の発表は、10月号の誌面にて掲載



# \*表紙紹介\*

志木市上宗岡にお住まいの上原 雅史さんは、6年前にサラリーマンから就農しました。現在も調べるのがあり、日々勉強だそうです。指導者は父親、母親、メーカーの担当者で主な野菜はトマト(モモタロウ、アイコ)、キャロン、フルテキカ)ですが、ハウスの中で水耕栽培を利用し6棟位育てています。ご苦労もあり天候に左右される為、常に加温冷却を行い温度管理を徹底して行っています。

地元の方々に愛されているトマトで、庭先販売が主流でJ Aあさか野の庭先販売MAPにも掲載されています。

今年も美味しい収穫を迎えることが出来ました。8月号の出る頃には終わっています。今年11月には販売をする予定です。毎年楽しみにしている皆様、是非楽しみにしててください。

志木市上宗岡在住

上原 雅史さん (47)



## パズル

### 頭の体操

二重枠に入った文字を、A→Eの順に並べてできる言葉は何でしょうか？

□ □ □ □ □

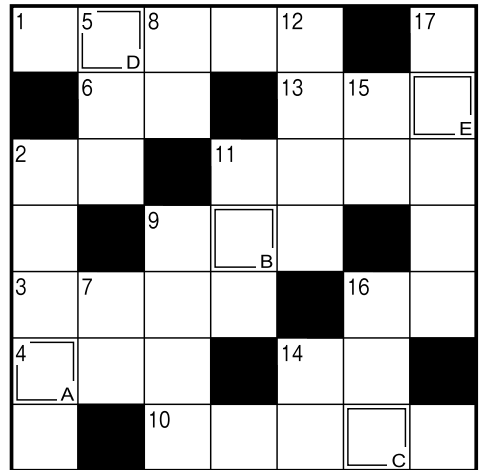

出題●ニコリ

### よこのかぎ

- ① 京都の五山送り火で、最もよく知られた形の送り火
- ② エビネもカトレアもこの花の仲間
- ③ 肥料の3要素の1つ。元素記号はK
- ④ どのドレッシングで食べようかな
- ⑤ 骨切りをする細長い魚
- ⑥ イタリアの現在の通貨単位
- ⑦ 山の頂上と麓の間
- ⑧ 一緒に暮らしています
- ⑨ 突破して決勝に進みます
- ⑩ 夕空に輝く——の明星
- ⑪ 歌謡曲で一番盛り上がる部分の

### たてのかぎ

- ① パラシュートともいいます
- ② 法やルールなどに背くこと
- ③ イタリアの1つ前の通貨単位
- ④ 「あかつき」や「白鳳」などの品種があります
- ⑤ 日暮れ頃にザーッと降ります
- ⑥ 読売ジャイアンツの本拠地は東京——です
- ⑦ 植物に水やりをするときに使う道具
- ⑧ 陰(いん)の反対語
- ⑨ 毎度、バカバカしいお笑いを——
- ⑩ 紙幣や貨幣を入れます
- ⑪ カレンダーに「FR」と書かれていることも

### 6月号の答え

みずすまし

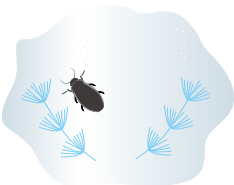

### おめでとうございます。

### 6月号当選者

- |        |        |
|--------|--------|
| 朝霞市溝沼  | 小島一記さん |
| 新座市片山  | 貫井輝子さん |
| 新座市西堀  | 匿名さん   |
| 志木市下宗岡 | 細田眞弓さん |
| 志木市本町  | 抜井民子さん |

### 編集後記

夏と言えば、海・ひまわり・スイカなど暑いからこそ楽しめることが盛り沢山ですね！皆様はいかがお過ごしでしょうか？今年こそは！と旅行の計画をされている方も多くいらっしゃるかと思いますが。私は夏の夜空に大きく打ちあがる花火が、風情があつてすてきななあと感じます。パッと光って咲き、儂く散る美しさを一目でも見たいです。

暑さ対策を十分に行った上で、沢山の方が笑顔になれる夏でありますようにと願っています。

T職員

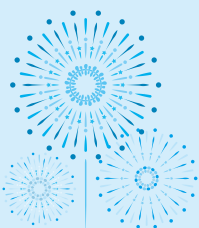



おまたせしました!今年も美味しい新米ができました。

この逸品 10周年!  
販売開始から

# 新米祭り

2023 9/9土・10日

令和5年産 特別栽培米コシヒカリ100%

## この逸品の販売!!

精米5kg



おいしいおこめたべてま

特別栽培米とは…  
農林水産省の「特別栽培農産物に係る表示ガイドライン」に従い、減農薬栽培など特色のある方法で栽培された米。特栽培。

新米コシヒカリ

## 「この逸品」試食販売!



令和5年産 特別栽培米コシヒカリ100%

## この逸品玄米の販売!!

玄米30kg



30kg購入のお客様  
精米をサービスします!!  
※混雑状況によりサービス内容を変更する場合があります。



※写真・イラストはイメージです

## 旬の野菜・果物も販売します。お楽しみに!

**和光農産物直売センター(ふれあい畑)**

- 住所 〒351-0192 埼玉県和光市広沢1-5 和光市民文化センター展示棟 地下1階
- 電話番号 048-461-0850
- 定休日 水曜日および年末年始

営業時間/平日 10:00~17:00 土・日・祝日 9:00~17:00

**新座農産物直売センター(とれたて畑)**

- 住所 〒352-0011 埼玉県新座市野火止6-1-48 (ふるさと新座館1階)
- 電話番号 048-483-7200
- 定休日 月曜日および年末年始

営業時間/平日 10:00~17:00 土・日・祝日 9:00~17:00

本店 / 〒351-0023 埼玉県朝霞市大字溝沼466 TEL.048-451-1122

JAあさか野総合相談センター 0120-17-4160 (イーナヨイローン) / お客様のいろいろな要望に対して、安心できるご提案をいたします。  
JAあさか野ライフサービス 0120-24-4994 (24時間よく供養) / 葬儀専用フリーダイヤル…24時間365日対応可能

- |                        |                              |
|------------------------|------------------------------|
| 野火止支店 TEL.048-478-5500 | 和光支店 TEL.048-461-2113        |
| 新座支店 TEL.048-478-1017  | 経済配送センター TEL.048-451-1133    |
| 朝霞支店 TEL.048-461-0032  | 新座農産物直売センター TEL.048-483-7200 |
| 志木支店 TEL.048-471-0011  | 和光農産物直売センター TEL.048-461-0850 |

■詳しくは、各店舗にお問い合わせください。

JAあさか野  
情報いっぱい!

JAあさか野  
LINEはじめました

公式HPは  
コチラから



公式  
LINEは  
コチラから



あさか野 8月号 2023年8月1日発行  
発行/あさか野農業協同組合  
代表理事組合長 高橋 均

T351-0023 埼玉県朝霞市大字溝沼466  
TEL 048-451-1122 FAX 048-451-1121

編集/企画管理部企画課  
印刷所/たつみ印刷株式会社