

あさか野

2022

4

No.281

特集

JAあさか野優遇プログラム



みんなの
よい食
プロジェクト

JAグループは
「みんなのよい食
プロジェクト」
を進めています。

JAあさか野

検索

農中信託銀行 遺言信託代理店

JAあさか野

<https://www.ja-asakano.or.jp/>

もくじ

CONTENTS

■特集 JAあさか野優遇プログラム	2・3
■写真日記	4・5・11
■農林振興センター便り	6
■JA文芸ひろば ■Letters	7
■素敵な笑顔 ■イラスト紹介コーナー	8
■総合相談センター	9
■理事会だより ■相談会案内	10
■JAインフォメーション	12・13
■農産物直売センターお知らせ	14
■私の食育日記 ■シェフ永井のおすすめ	15
■GW中の営業日のご案内 ■おまちしています	16
■表紙紹介 ■バスル? 頭の体操 ■編集後記	17
■今月のあなたの運勢	欄外

JA とのお取引に応じポイントに換算し、
コンビニ ATM での入出金手数料の優遇を行います。



©よりぞう

JAあさか野 優遇 プログラム



対象ATM

セブン銀行、ローソン銀行
イーネット



2022年4月1日（金）よりコンビニ（※1）ATM での入出金手数料を改定いたします。

これに合わせて、日頃よりJAをご利用いただいている皆様を対象とし、2022年3月25日（金）から「JAあさか野優遇プログラム」を開始します。本サービスの対象となる方は、JAとお取引に応じてコンビニATM での入出金手数料がひと月に最大3回無料（※2）になります。JAとお取引のある個人の方すべてが対象となりますので、引き続きさまざまなライフプランやニーズに合わせてJAバンクをご利用ください。

※1…セブン銀行、ローソン銀行、イーネット（ファミリーマート等）

※2…ステージ2の方は月1回、ステージ3の方は月3回無料となります。 ※申込みは不要です。

優遇内容とステージ内訳

ステージ3でコンビニATM入出金手数料3回まで無料

ステージ2以上のお客様が優遇対象です。

正組合員資格	2ポイント
正組合員の 同居家族 ・ 准組合員資格	1ポイント
給与振込 (月額5万円以上)	1ポイント
年金振込	1ポイント

ステージ1
0ポイント



ステージ2
1ポイント



ATM入出金手数料
月1回無料

ステージ3
2ポイント



ATM入出金手数料
月3回無料

※システムにて給与振込・年金振込として認識したものに限りです。

※適用期間：毎月25日～翌月24日までの1か月間となります。詳細は左記をご確認ください。

ステージの見直しと手数料の優遇期間



- 本サービスは2022年3月25日(金)から開始します。月末時点のお取引からポイント数を計算し、その合計をもとに3ステージに区分し、翌月25日から翌々月24日までの1か月間、ポイント数に応じたステージを適用します。
- 給与振込・年金振込は種類によって判定期間が異なります。

自身のステージ確認方法

- JA ネットバンクにログインいただくことで確認いただけます。(2022年3月25日(金)以降)
- お取引のあるJAの窓口でお申し付けいただくことも確認いただけます。
- コンビニATM(セブン銀行・ローソン銀行・イーネット)での入出金取引後および残高照会後(セブン銀行を除く)に出力される明細票でも確認いただけます。

コンビニATM無料サービスの終了について

JAあさか野優遇プログラムのサービス開始とあわせ、2022年3月31日(木)をもちまして、コンビニATM無料サービスを終了いたします。当JAは、今後も利用者の皆さまにご満足いただけるように、一層のサービス向上に努めてまいりますので、今後ともご愛顧くださいますようお願い申し上げます。

2022年 3月31日まで	金融機関	JAバンク	セブン銀行	ローソン銀行	イーネット
● 平日 8:45 ~ 18:00		0円	0円	0円	0円
● 土曜日 9:00 ~ 14:00		0円	0円	0円	0円
● 上記以外の時間帯		0円	110円	110円	110円

2022年 4月1日から	金融機関	JAバンク	セブン銀行	ローソン銀行	イーネット
● 平日 8:45 ~ 18:00		0円	110円	110円	110円
● 土曜日 9:00 ~ 14:00		0円	110円	110円	110円
● 上記以外の時間帯		0円	220円	220円	220円

※当組合のATMのご利用時間は8:00~21:00です。

※当組合のキャッシュカードにてJAバンクのATMをご利用の際は、終日無料です。

詳しくは、お近くのJA窓口までお問い合わせください。

- 野火止支店 新座市野火止5-7-22 TEL.048-478-5500
- 新座支店 新座市本多1-11-1 TEL.048-478-1017
- 朝霞支店 朝霞市大字溝沼466番地 TEL.048-461-0032
- 志木支店 志木市中宗岡1-4-41 TEL.048-471-0011
- 和光支店 和光市丸山台1-7-9 TEL.048-461-2113

JAあさか野

<https://www.ja-asakano.or.jp/>

JAあさか野

検索



●第7回臨時総会開催

話題あれこれ 写真日記

Part 1

地域の話題など紹介！



2022.4

あさか野

新役員のご紹介



理事
小山 裕本 様

3月18日（金）、本店会議室において、第7回臨時総会を開催しました。

当日は新型コロナウイルス感染症拡大防止の観点から書面による議決権行使を奨励し、ご理解・協力のもと縮小開催とさせていただきます。

高橋副組合長による開会の辞、田中組合長から挨拶と情勢報告があり、議長には田中組合長が選任されました。

第1号議案、第2号議案、付帯決議が上程され慎重なる審議の結果、全ての議案が原案通り承認されました。

第1号議案 退任理事に対する役員退任慰労金の支給について

（有効総数 1875名・賛成 1864名・反対 10名・棄権 1名）
第2号議案 役員の補欠選任について

（有効総数 1875名・賛成 1873名・反対 2名・棄権 0名）

付帯決議 本日の決議事項について権利義務に関せざる字句の修正及び行政庁の指示による変更についてはその処理を理事会に一任する件。

（有効総数 1875名・賛成 1873名・反対 2名・棄権 0名）



●大塚職員が知事賞を受賞しました

2月16日（水）、寄居町の県農業団体教育センターで、第96回講習所閉講式が行われました。県内10JAから派遣された中堅職員25人が約8カ月間の講習所全課程を修了し、最上位である知事賞を本店資金運用課 大塚淳史職員が受賞しました。講習所では民法、農協法、農協論、経営学や各事業論など基礎から専門分野までJAの将来を担う人材として必要な知識・技能を幅広く学びました。講習生全員は「JA自己改革案」をテーマに小論文を作成し、閉講式では大塚職員が「私の考える組合員との関係強化策」と題して発表しました。

県中央会の坂本富雄会長は「講習所で学んだ協同組合の理念や知識・技能を発揮し、模範的な職員となってほしい。自分の役割は何か、どう行動すべきかを考え、積極的な姿勢で挑むことを期待する」と激励しました。



知事賞を受賞した大塚職員⑥



大塚職員による発表



●水稲栽培「育苗研修会」を開催しました

水稲の育苗に関する技術の習得を目的とした研修会を2月22日（火）、志木支店で開催しました。研修会には水稲栽培を行っている管内組合員15名が参加し、苗の活着に用いる肥料や水稲除草剤についてなど各項目に沿って進められました。講師にさいたま農林振興センター 杉田 淳氏を迎え、床土・種子の準備を行うコツや育苗管理に関するアドバイスを技術等を解説していただきました。参加者等は熱心に耳を傾けメモなどを取っていました。



●和光支店新築工事 配筋検査

現在、支店等再編整備計画による和光支店新築工事が施工されています。2月21日（月）、JA全農さいたま設計事務所の一級建築士等と施工会社による配筋検査が行われました。配筋検査とは鉄筋が正しく配置されているかどうかを確認する検査のことです。基礎コンクリートの中には、鉄筋が張り巡らされているのですが、コンクリートを流し込む前に、その鉄筋が適正に施されているかをしっかりと検査します。工事は近隣住民の方へ配慮し安全第一に行われています。新店舗は、地上2階建てとなり組合員、地域住民等が利用しやすい地域に密着した店舗を目指し、令和5年5月完成へ向け工事をすすめております。

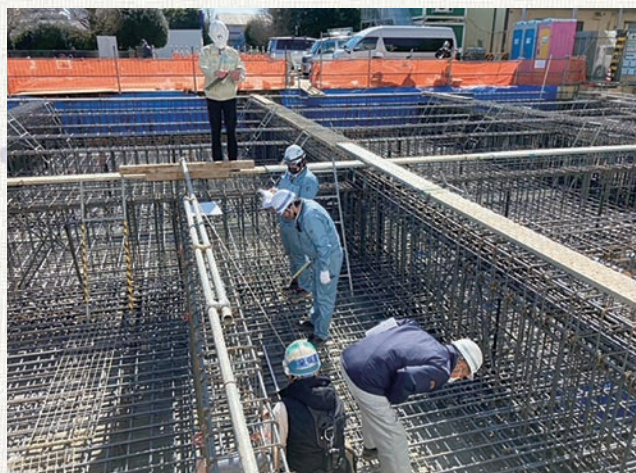

水稲の育苗管理 ～健全な苗を育てるために～

さいたま農林振興センター農業支援部

年に一度、技術の基本を確認しておきましょう。

1 床土の準備

育苗箱 1 箱当たりの肥料成分量は表 1 の通りです。販売されている育苗培土を使用する場合も、基本として把握しておきましょう。

購入培土・自家培土とも必ず、**薬剤**を用いて苗立枯病の防除を行いましょう。

表 1 育苗箱 1 箱当たりの肥料成分量

	窒 素	りん酸	加 里
1 箱当たり成分量	1.0～1.5g	1.0～1.5g	1.0～1.5g
(例) JA 取り扱い育苗用肥料 (8・8・8) の場合 床土 100 リットル当たり 250～350g を混合			

2 種子の準備

表 2 を参考に塩水選を行いましょう（終了後、塩分をよく洗い流してください）。温湯消毒や薬剤による防除も行いましょう。浸種は、水温 10～15℃、積算温度（水温×浸漬日数）120℃（コシヒカリ）で行ってください。ただし、**1 日中 10℃ に届かなかった日はカウントせず、その分浸漬日数を伸ばしましょう**。催芽は 30℃、24 時間を目安に、適正なハトムネ状態となるように管理しましょう。播種は表 3 を参考に、うすまきを意識して晴天の日に行いましょう。

表 2 塩水比重と必要な食塩の量

種類	比重	水 10 リットル当たりの食塩量 (kg)
うるち米	1.13	2.1
もち米	1.1	1.5

表 3 適正播種量の目安

1 箱当たりの播種量 (g)	
乾もみ	120～150
催芽もみ	150～180

3 育苗管理

時期ごとの温度管理と期間については、表 4 を参考にしてください。緑化期に気温の低下が予想される場合は、15℃ を下回らないよう被覆を行いましょう。硬化期に夜間の気温が 10℃ 以下になると、生育が悪くなるので注意しましょう。

表 4 時期ごとの温度管理と期間の目安

時期	温度	期間
出芽期	30℃	2～3日
緑化期	昼 20～25℃	7～10日
	夜 15～20℃	
硬化期	昼 20～25℃	
	夜 10～15℃	



読者からのお便り

LETTERS

たくさんのご意見、ご要望をありがとうございます。
ございました。いただいたおハガキの一部を
ご紹介させていただきます。

こども連れ なの花畑 散歩かな

新座市菅沢 高橋 悦子さん

誰着せた 揃いのハッピ 六地藏

志木市上宗岡 池ノ内 ふみさん

菜畑や 友と語らう 笑顔かな

新座市東 高橋 敏子さん

満開の 菜の花畑 蝶々舞う

朝霞市栄町 渡辺 良子さん

散歩道 菜の花畑 はいポーズ

新座市東 栢尾 恵子さん

和光農産物直売センターの愛称が「ふれあい畑」に決定したとのこと、名前通りの場になると素晴らしいと思います。この頃は野菜だけでなく果物、お花、その他の品物の取扱いも増えたと思います。野菜もスーパーでは手に入らないナバナ、のらぼう菜、赤ネギなど充実していて楽しみです。
花野菜 ふれあい畑に 春集つ。

和光市本町 匿名さん

新型コロナウイルス感染拡大の終息を願っておりますが、オミクロン株が今まで以上に広がっております。何時になったら以前の様な日常生活に戻るのでしょうか？不安です。一日も早く終息してほしいと願っております。
その様な嬉しいニュースが、JA埼玉県中央会にて第96回講習会で8力月間の全課程を終了、JAあさか野の大塚淳史さんが知事賞を受賞されたとの事。閉講式では、「私の考える組合員との関係強化策」として発表したとの事。学んだことを職場で活かして欲しいと思います。期待しております。ガンバってください。

新座市野火止 匿名さん

小学生の子供（5年と3年）がいます。野菜作りに興味がありますがマンシヨンの為、小さなプランターでしか出来ません。米や野菜などの作る過程を年間通して体験できるような企画を計画していただければ幸いです。ぜひとも子供たちに農業体験の場の提供をお願い致します。

朝霞市根岸台 景山 真理さん

毎号楽しく読んでいます。編集に携わっている職員皆様のご努力に感謝いたしております。特に表紙に掲載されます朝霞地区の農業経営に頑張っている様子を拝見し、地場野菜類の提供に頭の下がる思いです。新型コロナウイルスの影響が続きますが、担い手の皆様お元気に作り続けて下さい。

朝霞市栄町 匿名さん

お寒い日が続いています。皆様、如何お過ごしですか。近頃は、物価高騰で苦労しています。その内でお米は安定した価格で、とてもありがたくなっています。私の家はずっと埼玉コシヒカリをいただいております。これからもうろしくお願いいたします。

志木市上宗岡 石橋 冴子さん



(和光市新倉) 鈴木 麻衣子さん

禮子おばあちゃん大好き♡

は る と
晴 人 くん (4歳)

あかり ちゃん (2歳)
あ き ひ ろ

暁 大 くん (5ヵ月)

上原 禮子 さん (祖母)



「素敵な笑顔」「我が家のペット」を募集しております

自慢の笑顔や何気ないしぐさの写真を、一言コメントと一緒に広報誌「あさか野」に掲載いたしますので、下記連絡先までご連絡ください。広報担当職員が対応いたします。

連絡先：JA あさか野 本店 企画課 048-451-1122 (平日午前9:00～午後5:00)

イラスト紹介 コーナー

新座市東北 匿名さん



新座市片山 貫井 輝子さん



志木市中宗岡 棚池 和子さん



相続時精算課税制度・暦年課税制度の見直し議論

相続時精算課税制度・暦年課税制度を令和3年度与党税制改正大綱で検討する方針が示されたことで、令和4年度の与党大綱にその具体的内容が盛り込まれることが注目されましたが、見直しの検討を進める旨が記されるのみとなりました。

政府税制調査会では、「諸外国の例を参考にしつつ、相続税と贈与税をより一体的に捉えて課税する観点から、現行の相続時精算課税制度と暦年課税制度のあり方を見直し、格差の固定化を防止しつつ、資産移転の時期の選択に中立的な税制を構築する方向で、検討を進める必要がある」などとされていました。

現行では相続税と贈与税が一体的に課税される「相続時精算課税制度」または、相続前3年間の贈与のみを相続財産に加算する「暦年課税制度」との選択制です。

また、経済対策として講じられている贈与税の非課税措置についても、令和4年度の与党大綱にそのあり方の見直しを行っていく方針が示されています。今後の政府税制調査会での議論を含め、相続税・贈与税の制度の見直しの行方が注目されています。

※参考 相続税・贈与税制度の比較表

国	制度	特 徴	中立性
米	遺産税方式	贈与税と遺産税は統合されており、生涯の累積贈与額と相続財産額に対して一体的に課税	一生涯の生前贈与と相続で税負担は一定 ⇒資産移転の時期に 中立的
独・仏	遺産取得課税方式	贈与税と相続税は統合されており、一定期間（独10年、仏15年）の累積贈与額と相続財産額に対して一体的に課税	一定期間の生前贈与と相続で税負担は一定 ⇒資産移転の時期に 中立的
日本	法定相続分課税方式	【暦年課税】 贈与税と相続税は別体系であり、相続前3年間の贈与のみ相続財産額に加算して相続税を課税	生前贈与と相続では税負担が大きく異なる ⇒資産移転の時期に 中立的でない
		【相続時精算課税】 贈与税と相続税は別体系であるが、選択後の累積贈与額と相続財産額に対して一体的に課税	選択後は生前贈与と相続で税負担は一定 ⇒資産移転の時期に 中立的

詳しくはフリーダイヤルにお問い合わせください。

JAあさか野 総合相談センター

〒352-0011 埼玉県新座市野火止5丁目7番22号
TEL.048-489-1200 FAX.048-489-1201

ご相談フリーダイヤル

イーナ ヨイローン

0120-17-4160



蟹座
6/22~7/22

〈全体運〉注目度が上がり忙しくなりそう。人が嫌がる作業を率先して引き受けると株が上がります。スキル磨きもお勧め
〈健康運〉腰痛や肩凝りのケアに力を入れると改善へ
〈幸運の食べ物〉サザエ

- ①早期警戒制度の改正を踏まえた対応について
- ②中期3ヵ年経営計画（案）について
- ③令和3年度計算書類等及び事業報告等の作成に関する方針について
- ④令和4年産米JA直接買入について
- ⑤月次決算について
- ⑥その他

相談会案内 年間スケジュール

年金相談会（予約制・無料）

社会保険労務士が、皆さまのご相談にわかりやすくお応えいたします。お気軽にご相談ください。

回次	開催日	開催場所
第1回	令和4年5月15日(日)	新座支店
第2回	7月10日(日)	志木支店
第3回	9月11日(日)	和光支店
第4回	11月13日(日)	朝霞支店
第5回	令和5年2月19日(日)	野火止支店

F P相談会（予約制・無料）

ファイナンシャルプランナーによる人生のマネープランがご相談いただけます。お気軽にご相談ください。ご予約は開催の2か月前より受け付けます。

回次	開催日	開催場所
第1回	令和4年6月19日(日)	朝霞支店
第2回	8月7日(日)	野火止支店
第3回	10月16日(日)	新座支店
第4回	12月18日(日)	志木支店
第5回	令和5年3月12日(日)	和光支店

法務・税務相談会（予約制・無料）

聞いてみたいこと、ありませんか？

JAあさか野では、法律・税務相談を無料で承ります。

相談の内容については、秘密厳守されますので、多数のご利用お待ちしております。

予約制になりますので、事前にお電話にて最寄りの支店もしくは、総合相談センターまでご連絡ください。ご利用は原則、組合員に限らせていただきます。

法務相談日程

令和4年 4月11日(月)・26日(火)
 令和4年 5月9日(月)・30日(月)
 令和4年 6月13日(月)・28日(火)
 令和4年 7月11日(月)・28日(木)
 令和4年 8月29日(月)
 令和4年 9月12日(月)・29日(木)
 令和4年 10月7日(金)・27日(木)
 令和4年 11月7日(月)・28日(月)
 令和4年 12月12日(月)
 令和5年 1月13日(金)・30日(月)
 令和5年 2月13日(月)・27日(月)
 令和5年 3月13日(月)・30日(木)

会場 総合相談センター

時間 午後1時30分～午後4時30分

弁護士 塩味達次郎先生

法務相談日程

令和4年 4月11日(月)
 令和4年 5月13日(金)
 令和4年 6月14日(火)
 令和4年 7月12日(火)
 令和4年 8月9日(火)
 令和4年 9月13日(火)
 令和4年 10月13日(木)
 令和4年 11月10日(木)
 令和4年 12月13日(火)
 令和5年 1月12日(木)
 令和5年 2月14日(火)
 令和5年 3月14日(火)

会場 和光支店

時間 午後1時30分～午後4時30分

弁護士 久山竜治先生

税務相談日程

令和4年 4月14日(木)
 令和4年 5月13日(金)
 令和4年 6月16日(木)
 令和4年 7月12日(火)
 令和4年 8月9日(火)
 令和4年 9月13日(火)
 令和4年 10月13日(木)
 令和4年 11月10日(木)
 令和4年 12月13日(火)
 令和5年 1月12日(木)
 令和5年 2月14日(火)
 令和5年 3月16日(木)

会場 総合相談センター

時間 午前10時～午後3時

偶数月 ランドマーク税理士法人

奇数月 税理士法人 細田会計事務所

税務相談日程

令和4年 4月12日(火)・26日(火)
 令和4年 5月9日(月)・30日(月)
 令和4年 6月17日(金)・28日(火)
 令和4年 7月11日(月)・28日(木)
 令和4年 8月29日(月)
 令和4年 9月12日(月)・29日(木)
 令和4年 10月7日(金)・27日(木)
 令和4年 11月7日(月)・28日(月)
 令和4年 12月9日(金)
 令和5年 1月13日(金)・30日(月)
 令和5年 2月13日(月)・27日(月)
 令和5年 3月13日(月)・30日(木)

会場 和光支店

時間 午前10時～午後3時

税理士 増田祐司先生

※各相談日と会場は変更になる可能性があります。予めご了承ください。



獅子座
7/23~8/22

〈全体運〉大きく高めの目標が幸運を呼び込みます。難題も無理と決め付けず「なんとかならないか?」と考えてみましょう
 〈健康運〉むちゃはしないで。交通ルールを順守し慎重に
 〈幸運の食べ物〉新タマネギ

●『第12回食農教育紙芝居コンクール』で
最優秀賞を受賞しました。



受賞おめでとうございます

話題あれこれ 写真日記

Part 2

地域の
話題など紹介！



2022.4

あさか野

家の光協会主催の「第12回食農教育紙芝居コンクール」におきまして、当JA管内在住のわび みよさん（ペンネーム）が最優秀賞を受賞されました。

子どもたちに「いのち」「食べ物」の大切さ、「農業」の素晴らしさを発信する紙芝居を前提に募集したところ、過去最多となる349点の応募がありました。厳正な審査の結果、8点の入選作品が決定し、わびさんの作品が最優秀賞を受賞しました。受賞者のわびさんは、岡山県出身で、ご主人と二人暮らし現在は志木市に在住しています。趣味は旅行という主婦の方です。普段から絵本が大好きで個人的に制作をしていましたが、たまたま家の光の募集を見つければ初めて紙芝居の制作にチャレンジしました。制作には3週間を要しました。図書館へ通ったり、他の紙芝居も参考にイメージを膨らませ、野菜を主人公にしたいとの思いとご主人のアドバイスもあり、ツタが絡む力ボチャが面白いのではとの考えが浮かんだそうです。作中にある「ぐいぐいぐんぐんぐーるぐる」の表現は、子どもたちが楽しくリズム感がある言葉とし、何回も□ずさんで考案しました。絵は墨で外形を描き、ポスターカラーで色を塗り、色鉛筆で調整し完成しました。わびさんの作品『いちばんのかぼちゃ』は家の光募サイト<https://www.jenohikari-koudo.com/>からダウンロードできます。

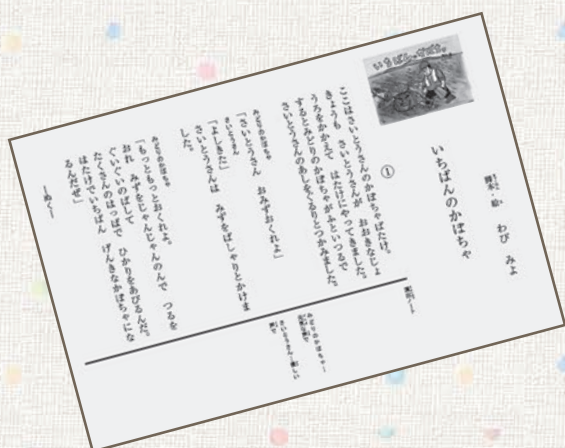

1. 人事異動（令和4年4月1日付）

氏 名	新所属・役職	旧所属・役職
清水 輝 明	企画管理部 部長 企画管理部 企画課 課長（兼務）	企画管理部 部長
並木 正 二	金融共済部 部長	企画管理部 企画課 課長
細田 久 天	指導経済部 部長	新座支店 支店長
蛭間 成 大	組合員相談部 部長	組合員相談部 部長 組合員相談部 総合相談センター 所長（兼務）
柳下 正 人	企画管理部 審査課 課長	監査室 監査課 課長
清水 永 悟	指導経済部 経済課 課長 指導経済部 営農支援課 課長（兼務）	指導経済部 経済課 課長
保坂 禎 齊	志木支店 支店長	野火止支店 支店長
榎本 健 二	組合員相談部 総合相談センター 所長	組合員相談部 総合相談センター 所長代理
浦部 英 和	金融共済部 金融課 課長 金融共済部 資金運用課 課長（兼務）	企画管理部 審査課 課長代理
並木 淳 一	新座支店 支店長	企画管理部 審査課 課長
高橋 光	野火止支店 支店長	志木支店 支店長
牛場 寛	和光支店 支店長	和光支店 支店長代理
渡邊 浩 昭	金融共済部 融資課 課長	金融共済部 金融課 課長 金融共済部 資金運用課 課長（兼務）
高橋 広 樹	監査室 監査課 課長	監査室 監査課 課長代理
磯崎 貴 哉	金融共済部 共済課 課長代理	新座支店 係長
加山 晃 生	金融共済部 融資課 課長代理（総合相談センター勤務）	金融共済部 金融課 課長代理（総合相談センター勤務）
田中 博 行	和光支店 支店長代理	和光支店 係長
山崎 善 成	企画管理部 企画課 課長代理	志木支店 支店長代理
小林 美 穂	和光支店 支店長代理	和光支店 係長
大河 原 勉	指導経済部 営農支援課 課長代理	野火止支店 係長
津村 哲 也	指導経済部 和光農産物直売センター センター長	指導経済部 営農支援課 係長（和光農産物直売センター勤務）
清水 健 一	企画管理部 審査課 課長代理	企画管理部 審査課 係長
福原 充 子	指導経済部 経済配送センター 係長	指導経済部 経済課 係長
神谷 貴 紀	組合員相談部 ライフサービス 係長	組合員相談部 総合相談センター 係長
鳥飼 恵 介	金融共済部 金融課 係長	志木支店 係長
大塚 仁 織	指導経済部 営農支援課 係長（新座支店勤務）	指導経済部 営農支援課 係（野火止支店勤務）
佐々木 彰 祥	金融共済部 融資課 係長（総合相談センター勤務）	金融共済部 金融課 係長（総合相談センター勤務）
梶原 野	指導経済部 営農支援課 係長	指導経済部 営農支援課 係長（新座支店勤務）
並木 新 吾	朝霞支店 係長	朝霞支店 係
細田 聖	野火止支店 係長	金融共済部 金融課 係（総合相談センター勤務）
田代 裕 史	組合員相談部 総合相談センター 係長	組合員相談部 総合相談センター 係
深野 靖	和光支店 専門員	和光支店 支店長
並木 辰 雄	野火止支店 専門員	金融共済部 部長
荻嶋 浅 三 代	指導経済部 経済配送センター 専門員	組合員相談部 ライフサービス 専門員
加藤 達 也	組合員相談部 ライフサービス 専門員	組合員相談部 ライフサービス 係長
羽根 修 一	企画管理部 企画課 係	指導経済部 営農支援課 係長
志村 侑 也	指導経済部 和光農産物直売センター 係	指導経済部 経済配送センター 係
森田 千 尋	金融共済部 融資課 係	金融共済部 金融課 係
椎野 加 奈 子	志木支店 係	朝霞支店 係
谷岡 裕 貴	企画管理部 人事課 係	指導経済部 経済配送センター 係
黍塚 一 貴	金融共済部 融資課 係（総合相談センター勤務）	和光支店 係
竹迫 大 樹	企画管理部 審査課 係	新座支店 係
神田 裕 己	志木支店 係	野火止支店 係
榎本 裕 樹	野火止支店 係	朝霞支店 係
柴崎 瑞 葉	指導経済部 営農支援課 係（経済配送センター勤務）	指導経済部 営農支援課 係（朝霞支店勤務）
小島 加 菜	朝霞支店 係	志木支店 係
櫻井 康 平	組合員相談部 総合相談センター 係	朝霞支店 係
細田 直 宏	指導経済部 営農支援課 係（経済配送センター勤務）	指導経済部 営農支援課 係（朝霞支店勤務）
飯沼 沙 代	金融共済部 融資課 係	金融共済部 金融課 係
権田 隆 一 郎	指導経済部 新座農産物直売センター 係	指導経済部 経済課 係
増田 茜 音	和光支店 係	新座支店 係
森谷 健 太	指導経済部 経済配送センター 係（新座支店勤務）	企画管理部 人事課 係
新井 貴 裕	朝霞支店 係	志木支店 係
佐島 夏 葵	金融共済部 資金運用課 係	朝霞支店 係

2. 新採用（令和4年4月1日付）

氏 名	ふりがな	配 属 先
畑 中 孝 介	はたなか こうすけ	指導経済部 経済配送センター 係
藤 島 不比等	ふじしま ふひと	和光支店 係
糸 久 綾 香	いとひさ あやか	企画管理部 人事課 係
木 村 利 奈	きむら りな	新座支店 係
後 閑 未 羽	ごかん みう	和光支店 係
田 中 精 乃	たなか せいの	野火止支店 係

3. 人事異動（令和4年4月18日付）

氏 名	新所属・役職	旧所属・役職
山 崎 瑛 璃 奈	志木支店 係	企画管理部 人事課付

4. 人事異動（令和4年4月25日付）

氏 名	新所属・役職	旧所属・役職
野 木 楓	指導経済部 経済配送センター 係	企画管理部 人事課付
稲 垣 幸 恵	朝霞支店 係	企画管理部 人事課付
川 越 美 穂	指導経済部 経済課 係	企画管理部 人事課付

5. 退職（令和4年3月31日付）・新採用（令和4年4月1日付）

氏 名	新所属・役職	備 考
寺 門 郁	指導経済部 新座農産物直売センター 係	指導経済部 新座農産物直売センター パート職員より

6. 退職（令和4年3月31日付）・再雇用（令和4年4月1日付）

氏 名	新所属・役職	旧所属・役職
大 山 理 和	監査室 監査課 嘱託職員	監査室 監査課 専門員
中 森 康 男	金融共済部 金融課 嘱託職員	金融共済部 金融課 専門員
河 合 良 彦	組合員相談部 ライフサービス 嘱託職員	組合員相談部 ライフサービス 専門員
飯 倉 菊 夫	金融共済部 金融課 パート職員	金融共済部 金融課 嘱託職員

7. 退職（令和4年3月31日付）

氏 名	旧所属・役職	氏 名	旧所属・役職
小 寺 勝 行	指導経済部 部長	橋 本 夏 菜	志木支店 係
三 上 重 則	指導経済部 和光農産物直売センター センター長	石 原 歩 佳	和光支店 係
内 田 明	企画管理部 企画課 課長代理	梅 澤 信 之	金融共済部 資金運用課 嘱託職員
杉 戸 久 美	指導経済部 経済配送センター 係長	富 岡 忠 男	指導経済部 和光農産物直売センター パート職員
田 中 栄	指導経済部 新座農産物直売センター 専門員	西 山 美 紀 子	指導経済部 経済課 パート職員



天秤座
9/23~10/23

〈全体運〉スタートダッシュで勝負をかけるのが成功の鍵。一気に押してこぼれたものは諦めて。優先順位が肝心です。
〈健康運〉良い記録を出せそう。試合などにも参加を。
〈幸運の食べ物〉クレソン



野菜の移動販売



新座農産物直売センター、和光農産物直売センターでは、とれたて、旬の地元野菜、くだものを移動販売いたします。生産者が丹精込めて育てた安全・安心な農産物を販売しておりますので、皆様のご来場をお待ちしております。

開催場所		開催日程	開催時間
志木支店 いろはやさい市	志木支店駐車場	4月14日（木）	午前 10 時から午後 5 時
		4月28日（木）	
和光市駅南口軽トラ市	和光市駅南口駅前広場ステージ	4月13日（水）	午後 4 時から午後 6 時
採れたて野菜まちかど販売所	牛房コミュニティセンター	4月15日（金）	午前 10 時から午後 1 時
支店朝市（野火止・新座・朝霞・志木・和光）	支店駐車場	4月15日（金）	午前 10 時から午後 1 時
新座栄四丁目商店会	新座栄四丁目商店会内	毎週金曜日	午前 10 時から午後 1 時
J A 野菜市	セブン-イレブン慶応志木高校前店	毎週水曜日	午前 10 時から午後 1 時

※売り切れしだい終了します。

※新型コロナウイルス感染状況によっては、開催の中止または時間に変更になる場合があります。予めご了承ください。

スマホ決済アプリ「PayPay」で J Aバンクの口座が登録可能になりました。

2022年3月3日より、「PayPay」のアプリ内からJ Aバンクの口座を登録することで、リアルタイムに「PayPay」の残高へチャージすることが可能となりました。

J Aバンクは、利用者の皆様にご満足いただけるように、一層のサービス向上に努めてまいりますので、今後ともご愛顧くださいますようお願い申し上げます。

※J Aバンクに普通貯金キャッシュカードをお持ちの個人の方に限ります。

※「PayPay」アプリ内での本人確認、J Aバンクアプリの登録が条件となります。



J Aバンクアプリの登録はこちら

「PayPay」とは・・・スマホひとつでかんたんにお支払いができるスマホ決済アプリです。コンビニ、ドラッグストア、飲食店など様々なお店で利用でき、ネットサービスや公共料金の支払いにも対応しています。（加盟店に限ります。）

農産物直売センター

新鮮野菜

(とれたて畑)

(ふれあい畑)

JAあさか野 新座農産物直売センター



住 所 新座市野火止6-1-48
(ふるさと新座館 1階)
時 間 (平 日):午前10時～午後5時
(土、日、祝日):午前 9時～午後5時
電 話 048-483-7200
定休日 月曜日・年末年始

JAあさか野 和光農産物直売センター



住 所 和光市広沢1-5
和光市民文化センター展示棟地下1階
時 間 (平 日):午前10時～午後5時
(土、日、祝日):午前 9時～午後5時
電 話 048-461-0850
定休日 水曜日・年末年始

新座市 片山農産物直売所



住 所 新座市堀ノ内1-9-16
時 間 午前8時～午後2時
電 話 048-482-1136
営業日 毎週土・日曜日

朝霞市 浜崎農業交流センター



住 所 朝霞市浜崎18-2
時 間 (水、土):午前11時～午後5時
(日):午前11時～午後4時
電 話 048-473-1504
営業日 毎週水・土・日曜日

エコープ ほめられ酢

今回はお酢が苦手な方でも美味しく食べられる万能調味料“ほめられ酢”のご紹介です！お酢特有のツンとくる酸味を抑えているのでどんな料理に用いても美味しく召し上がれます！オススメは【野菜たっぷり酢豚】と【スモークサーモンのマリネ】です☆
価 格：260円(税込)
(新座・和光農産物直売センター、経済配送センターにて大好評販売中☆)

今月のおすすめ



MENU
新座・和光
にて
販売中

新座・和光農産物直売センターより お知らせ

新型コロナウイルス感染防止のため当面の間、【平日】10:00～16:00、
【土日祝】9:00～16:00の時短営業となります。

『種馬鈴薯』 予約注文受付中！

注文締切日 6月3日(金)

品 種	令和5年春植用											令和4年秋植用	
	北海道産											長崎産	
	男 爵			メークイン			キタアカリ			とうや		ニシユタカ	デジマ
規 格	3kg	5kg	10kg	3kg	5kg	10kg	3kg	5kg	10kg	5kg	10kg	10kg	10kg
昨年度参考 価格(税込)	800円	1,310円	2,320円	850円	1,380円	2,460円	850円	1,380円	2,460円	1,310円	2,320円	3,500円	3,500円

※種芋のサイズ指定はできません。またニシユタカ、デジマにつきましては天候の影響によりご注文内容に沿えない場合や産地変更となる場合がございます。予めご了承ください。

※当用注文では十分な受注数量を確保できなくなっております。予約注文にてご注文いただければ確実に納品させていただきます。

秋冬用『人参種子』予約注文受付中。ご注文など詳細は
各地区のTAC職員までお願い致します。(注文締切日 5月20日(金))

殺線虫剤 予約注文受付中！ 注文締切日 6月30日(木)

品 名	ネマトリンエース粒剤			ネマキック粒剤			ビーラム粒剤	
規 格	5kg袋	10kg袋	20kg袋	5kg袋	10kg袋	20kg袋	10kg袋	20kg袋
特別価格・税込	3,430円	7,120円	13,980円	3,780円	7,460円	14,760円	7,510円	14,050円

お問い合わせ

経済配送センター (☎ 048-451-1133) または各地区のTAC職員まで



射手座
11/23～12/21

〈全体運〉楽しい予定を立てると気力が倍増。
趣味を中心にやりたいことリストを作るのも
お勧めです。大切な連絡は早めに
〈健康運〉前半は活動的に、後半はゆったり過
ごして吉
〈幸運の食べ物〉トマト



私の食育日記

親子でパン作り

食育インストラクター ● 岡村麻純

ある朝娘が、私が作ったパンを食べながら「パンって何からできているの?」と聞くので「強力粉と砂糖、塩、水、後はドライイーストとバターがあればできるよ」と答えると、作ってみたいと言うので、早速親子でパン作りを始めました。今回はホームベーカリーには頼らずに頑張りました。

小麦粉の中でもタンパク質含量の高いものを強力粉、少ないものを薄力粉、その中間のものを中力粉と呼びます。パンを作る場合は主に強力粉を使います。娘にとっては粉と水を混ぜるだけでもちもちになるのが不思議なようで、グルテン形成の説明をしました。グルテン形成とは、小麦粉に水分を加えて練ることで、小麦粉の主なタンパク質であるグリアジンとグ



ルテニンが絡み合って、でんぷんを内部に取り込んだ網目のような塊ができることです。そこに加える塩はこのグリアジンの粘性を増し、グルテンの網目を緻密にするのを助けます。また、砂糖は安定性を高めます。バターは風味や、パンの耳のサクッとした食感を作ります。こうしてできた塊、つまり生地を酵母の力で膨らませて焼くことでパンが出来上がります。

娘は発酵によって膨らんでいくのが面白かったようで、少し過発酵になってしまいました。自分たちでこねて作ったパンは何よりおいしかったようです。

家庭で作るときには、材料を一度に混ぜて作る、直捏（じかごね）法という作り方をすることが多いのですが、大手のパン屋さんなどでは、まず材料の半分以下を生地にして発酵させ、後から残りの材料を加えてこねる、中種（なかだね）法で作るのが一般的です。こちらの方が、パンが大きく膨らみ、ふっくら柔らかなるそうです。最近「実験だよ」と言いながらキッチンに立つのが好きな娘と、次は中種法にもチャレンジしてみようと思います。

シェフ永井のおすすめ

永井 智一（ながい・ともかず）
茨城県笠間市にある
「天晴（旧キッチン晴人）」
オーナーシェフ

タケノコとソラマメの チーズフリット

作り方

- ①タケノコは皮付きのまま半分に切り、中を取り出しさらに2等分にする。ソラマメはさやから取り出し皮をむく。
- ②Aの材料を混ぜ合わせ揚げ衣を作り、①のタケノコとソラマメをくぐらせ、170度のサラダ油で裏表を返しながら2～3分揚げます。
- ③器にタケノコの皮を置き、揚げたタケノコとソラマメを盛り付けレモンを添える。



材料(2人分)

タケノコ(あく抜きしておく)	薄力粉	50g
小1本	揚げ衣A	
ソラマメ	炭酸水	80ml
6粒	パルメザンチーズ	大さじ1
サラダ油	塩	少々
適宜		
レモン		1切れ

2022年4月29日～5月5日 GW中の営業日のご案内

GW連休中の営業日を下記の通りご案内いたします。

組合員ならびに利用者の皆さまには、ご不便をおかけいたしますが、何卒ご理解の程よろしくお願い申し上げます。

月	4月			5月			
日	29日(金)	30日(土)	1日(日)	2日(月)	3日(火)	4日(水)	5日(木)
支店窓口 9:00～15:00	お休み	定休日		営業	お休み		
JAあさか野 ATM 8:00～21:00	休日稼働			通常稼働	休日稼働		
新座農産物直売センター 9:00～16:00	営業			定休日	営業		
和光農産物直売センター 9:00～16:00	営業					臨時営業	営業
経済配送センター 9:00～17:00	お休み	午前のみ 営業	定休日	営業	お休み		
総合相談センター 9:00～17:00	お休み	営業			お休み		

※和光農産物直売センターの5月2日営業開始時間は、10時より営業となります。

※当JA以外のATM等でのご利用時間・手数料については、ご利用いただくATM等でご確認ください。

※貸金庫のご利用は支店営業日(9時～17時)のみ可能となります。

もしものときの連絡先

■ご家族が亡くなってしまった場合

JAあさか野ライフサービス

フリーダイヤル 24時間 よく 供 養
☎ 0120-24-4994

24時間で葬儀を承ります

■自動車事故などに遭ってしまった場合

営業時間外および休日 24時間・365日の安心サポート!

JA共済事故受付センター

☎ 0120-258-931

■JAあさか野キャッシュカード・通帳等の紛失・盗難の場合

営業時間外および休日

JAバンク・キャッシュカード紛失共同受付センター

☎ 0120-318-242

■JAカードの紛失・盗難の場合

三菱UFJニコスNICOS盗難紛失受付センター

☎ 0120-159-674

〈ハガキの記入例〉

JAあさか野新聞
へはがきください。

郵便はがき
〒351-0023 朝霞市大字溝沼466
JAあさか野 広報編集局行

〈お願い〉
JAあさか野をご愛読の皆様へ
裏面の「お便りコーナー」へ
今月号で印象に残った内容を教えてください。
4月号クロスワードパズルの答え
○○○○○

〒000-0000
ご住所 あさか野
電話番号 ○○○-△△△-□□□□
お名前 あさか野くん □ ○ 男・女
締め切り：令和 〇年〇月〇日の必着
締め切り：平成〇年〇月〇日の必着

あさか野
読者の「お便りコーナー」
読者からの声や、お便り、イラスト、漫画
などお待ちしております。また、ご意見、ご感想もお待ちしております。



【個人情報の取り扱いについて】

ご応募いただきましたハガキ等の個人情報についてJAあさか野
広報誌「あさか野」以外には使用いたしません。

応募要項

住所・氏名・フリガナ・年齢・電話番号と本誌へ
のご意見、ご感想をお書き添えのうえ、最寄り
の店舗へお持ちください。

または、右の宛先までご応募ください。

なお、代名はペンネーム、匿名を可としますが
本名の明記を必ずお願いします。

6月号のお題

- あじさい
- 梅雨
- カタツムリ

※お題以外の思い出やエピソード、
イラストもお待ちしております。

ご応募 / お便り
おまちして
います

クロスワードパズル正解者・
読者からのお便りコーナーに
ご記入をいただいた方の中から
抽選で5名様に
埼玉県産米をプレゼント!!



ハガキでの応募先

〒351-0023 朝霞市大字溝沼466
JAあさか野 広報編集局 行

締 切

4月30日(土)必着

正解と当選者の発表は、6月号の誌面にて掲載



水瓶座
1/20～2/18

〈全体運〉波に乗っていきそうですが、運勢は
後半から下降。気を引き締めていきましょ
う。丁寧な連絡と準備で乗り切って
〈健康運〉おいしいものを食べてゆっくりする
時間も大切に
〈幸運の食べ物〉タケノコ

* 表紙紹介 *

金子 富志生さん(右)
細田 市郎さん(左)



温湯消毒を行う生産者

宗岡・内間木地区の生産者が集い水稲もみ種の温湯消毒が行われました。

米の健全な育成が出来るようもみの消毒を行う方法で、減農薬の一つとして、JAあさか野管内で定着しています。今年は77名・もみ種2トンの消毒を行いました。

JAあさか野ブランド米「こしの逸品」も温湯消毒を行ったお米です。

新米のお届けは、9月初旬を予定しています。

パズル 頭の体操

二重枠に入った文字を、A→Eの順に並べてできる言葉は何でしょうか？

□ □ □ □ □

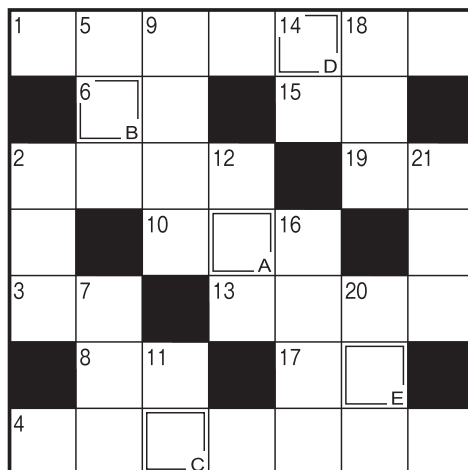

出題●ニコリ

よこのかぎ

たてのかぎ

- ①新1年生を迎える行事です
- ②『ローマの休日』や『プリティ・ウーマン』は——映画の名作です
- ③名古屋市の南側に位置する——半島
- ④『銀河鉄道の夜』や『注文の多い料理店』の作者
- ⑤大がし、中がMなら、小は
- ⑥黒い石と白い石で戦います
- ⑦日本庭園に敷かれていることも
- ⑧4月29日は——の日。国民の祝日です
- ⑨稲や麦の茎を干したものの
- ⑩表の反対側
- ⑪画家がキャンバスに走らせま
- ⑫新1年生を迎える行事です
- ⑬『ローマの休日』や『プリティ・ウーマン』は——映画の名作です
- ⑭名古屋市の南側に位置する——半島
- ⑮『銀河鉄道の夜』や『注文の多い料理店』の作者
- ⑯大がし、中がMなら、小は
- ⑰黒い石と白い石で戦います
- ⑱日本庭園に敷かれていることも
- ⑲4月29日は——の日。国民の祝日です
- ⑳稲や麦の茎を干したものの
- ㉑表の反対側
- ㉒画家がキャンバスに走らせま

2月号の答え

キサラギ

2	February 2022					
Sun	Mon	Tue	Wed	Thu	Fri	Sat
		1	2	3	4	5
6	7	8	9	10	11	12
13	14	15	16	17	18	19
20	21	22	23	24	25	26
27	28					

おめでとうございます。

2月号当選者

新座市野火止	匿	名さん
新座市西堀	大 畑	光 子さん
志木市上宗岡	高 橋	廣 美さん
志木市上宗岡	匿	名さん
和光市本町	深 井	康 江さん

編集後記

毎年4月は、春の全国交通安全運動が実施されます。若者の車離れも影響して交通事故死亡者は、年々減少傾向にあるようです。春休み明けの学生や新1年生が慣れない通学路を歩きはじめます。車の運転には細心の注意を払いましょう！

S 職員



魚座 2/19~3/20

〈全体運〉周囲の助力を得やすい月です。あまり遠慮はしないで。「ありがとう」と受け入れた方が相手もうれしいはず
〈健康運〉ウォーキングなど下半身を重点的に動かして
〈幸運の食べ物〉セロリ

エコーブ銘茶は、
まろやかな旨味を引き出す深蒸製法のお茶と
さわやかな香りを生かす伝統製法のお茶を、
熟達した技術でブレンドしています。
茶葉はすこし細かくなりますが、この細かな茶葉こそ
旨味の素です。



キャンペーン期間

2022年4月28日(木)まで

エコーブ銘茶 ご愛顧 新茶 キャンペーン

対象商品 ※1 夕鶴1kg以上を予約ご購入頂いた方、ティードリッパー(エコタイズ)全員にプレゼント!!



急須が要らない!
ティードリッパー
(茶こしエコタイズ)



急須なしで緑茶を淹れる。
初心者でも簡単!
こちらに動画公開しています。



※1:対象商品は白翔500g、松楽500g、玉翠500g、宝玉1kg、白楽1kg、夕鶴1kgになります。
※2:管内JAでの対象期間内で予約申し込みにて5月お届け分としてご購入頂いた方に限りです。

品名	白翔	松楽	玉翠	宝玉	白楽	夕鶴	紫鳳	瑞緑	緑凰
規格	500g (167g×3)	500g (167g×3)	500g (167g×3)	1kg (167g×6)	1kg (167g×6)	1kg (167g×6)	1kg (167g×6)	1kg (167g×6)	1kg (167g×6)
価格	10,600円	7,900円	6,300円	10,600円	8,500円	7,400円	6,300円	5,300円	4,300円

※ 上記、予約価格(税込)は2022年5月31日(火)のご注文分まで対象となります。



良い茶で一息つきませんか?



本 店 / 〒351-0023 埼玉県朝霞市大字溝沼466 TEL.048-451-1122

JAあさか野総合相談センター 0120-17-4160 (イーナヨイローン) / お客様のいろいろな要望に対して、安心できるご提案をいたします。
JAあさか野ライフサービス 0120-24-4994 (24時間よく供養) / 葬儀専用フリーダイヤル...24時間365日対応可能

野火止支店 TEL.048-478-5500 志木支店 TEL.048-471-0011 新座支店 TEL.048-478-1017 和光支店 TEL.048-461-2113 朝霞支店 TEL.048-461-0032 経済配送センター TEL.048-451-1133 新座農産物直売センター TEL.048-483-7200 和光農産物直売センター TEL.048-461-0850

■詳しくは、各店舗にお問い合わせください。