



あさか野

2017

7

No.226

特集 第19回 通常総会開催



もくじ

CONTENTS



みんなの
よい食
プロジェクト

JAグループは
「みんなのよい食
プロジェクト」
を進めています。

JAあさか野

検索

農中信託銀行 遺言信託代理店



JAあさか野

<http://www.ja-asakano.or.jp/>

■特集 第19回 通常総会開催	②・③・④
■写真日記	⑤・⑥
■CONSULTING	⑦
■JA文芸ひろば ■Letters	⑧
■素敵な笑顔 ■我が家のペット ■イラスト紹介コーナー	⑨
■総合相談センター	⑩
■理事会だより ■相談会案内	⑪・⑫
■JAインフォメーション	⑬・⑭
■農産物直売センターお知らせ	⑮・⑯
■料理楽しくステップアップ	⑰
■ストップ! 農作業事故	⑱
■詐欺犯罪にご注意ください! ■おまちしています	⑲・⑳
■表紙紹介 ■パズル? 頭の体操 ■編集後記	㉑・㉒
■今月のあなたの運勢	㉓

欄外

第19回 通常総会開催



全議案を原案通り承認

6月15日（木）、新座市民会館にて第19回 あさか野農業協同組合通常総会が開催されました。

田中副組合長による開会の辞、出席者全員でJA綱領の唱和、池田代表理事組合長から挨拶と情勢報告がございました。

御来賓の衆議院議員 豊田真由子様、さいたま農林振興センター所長 大岡早孝様、埼玉県中央会常務理事 永島朗様より、祝辞をいただきました。

議長に池田組合長が選任され、第1号議案（第10号議案、付帯決議が上程されて、慎重に協議した結果、全ての議案が原案通り承認されました。

また、「農業者の所得増大」「農業生産の拡大」を重点とした自己改革を、更に加速させて実践する「自己改革の実践に関する特別決議」が採択されました。

最後に、志村筆頭理事の閉会の辞をもちまして無事終了いたしました。

来賓



衆議院議員
豊田 真由子 様



さいたま農林振興
センター 所長
大岡 早孝 様



埼玉県中央会
常務理事
永島 朗 様

埼玉県信連浦和事業推進部 次長

駒崎 隆徳 様

全農埼玉県本部 西部総合センター生活部部长

島田 智喜 様

全共連埼玉県本部 普及部南部地区推進室 課長

鈴木 健一 様

就任のご挨拶



代表理事組合長
池田 稔

盛夏の候、皆様ますますご清祥のこととお喜び申し上げます。平素は当ＪＡに格別のご厚誼にあずかり、厚く御礼申し上げます。

さて、6月15日開催の臨時理事会におきまして、代表理事組合長に選任され就任いたしました。

代表理事組合長として二期目を向かえ、組合員ならびに地域住民皆様の期待を身に染みて感じている所存でございます。これからもＪＡあさか野の益々の発展を期し、役職員とともに職務に精進してまいります。

今後ともご指導ご鞭撻を賜りますようお願い申し上げます。



代表理事副組合長
田中 庸久

時下ますますご清祥の段、お喜び申し上げます。平素は当ＪＡに格別のご高配を賜り、厚く御礼申し上げます。

このたび、6月15日開催の臨時理事会におきまして、代表理事副組合長に選任され、池田代表理事組合長とともに、代表理事副組合長として二期目を任せていただくことになりました。今まで以上にＪＡあさか野の発展のため一所懸命努力をする覚悟でございます。

今後とも一層のご指導とお力添えを賜りますようお願い申し上げます。

新役員のご紹介



筆頭理事
谷岡 正吉



代表監事
綱島 稔



常勤監事
黍塚 俊一



常務理事
渡邊 重和



常務理事
高橋 実



常務理事
橋本 大



理事
伊勢 昇



理事
橋本 正彦



理事
石原 実



理事
伊藤 久行



理事
細沼 利通



理事
山本 孝一



理事
新井 富之



理事
清水 明



理事
鈴木 幸治



理事
並木 信道



理事
並木 徹夫



理事
新井 敏仁



理事
矢部 幸雄



理事
大熊 隆幸



理事
内田 祐治



理事
加山 和義



理事
天野 正敏



理事
山崎とよ子



理事
渡邊 澄江



理事
田中 愛子



理事
原 こず恵



理事
細沼 幸市



理事
金子 直哉



員外監事
木下 五男



監事
内田 功



監事
高橋 均



監事
柳下 俊一

● 共済友の会 チャリティゴルフ大会開催



和光支店会長新坂様(左)から募金を受取るJA共済連埼玉金子部長(右)



優勝者
細野修司さん

5月23日(火)、JAあさか野共済友の会 第7回チャリティゴルフ大会が、「清澄ゴルフ倶楽部」にて開催され、45名の会員が参加いたしました。この大会は会員同士の親睦と健康増進のため毎年行われております。天候にも恵まれ、心地よくプレーを楽しんでいました。

チャリティ募金は、会員の皆様にご協力いただき、60,000円となりました。この募金は、JA共済連埼玉を通して(財)埼玉県農協福祉事業団へ寄贈させていただきます。

話題あれこれ

写真日記

地域の話題など紹介!



2017.7

あさか野

● 年金友の会グラウンドゴルフ大会

5月23日(火)、第21回埼玉県農協年金友の会グラウンドゴルフ大会が、「彩の国くまがやドーム」にて県内各地の64チームが参加し盛大に開催されました。JAあさか野からは、「こぶし会Aチーム」「こぶし会Bチーム」の2チームが出場し、参加者は日頃の練習の成果を見せ合い、県内各地の会員たちと親睦を深めていました。



「こぶし会A・こぶし会B」チームの皆さま

● TAC 梶職員 新座市立野寺小学校にて田植え指導



生徒たちに稲の説明をする梶職員

5月19日(金)、新座市立野寺小学校にて、TAC梶職員による田植体験指導が行われ、J・COMの取材を受けました。塚田校長先生は、生徒たちに「学校をもっと好きになってほしい一心で田植体験を行わせていただいた。このような体験が実現できうれしい。今後ともJAを通じて子供達に何か体験させることができれば」と話していました。

● 池田組合長 朝霞市立朝霞第三小学校にて田植え指導

5月22日(月)、23日(火)、朝霞市立朝霞第三小学校の5年生が、JAあさか野池田組合長の指導のもと、小学校敷地内にある田んぼで田植え体験を行いました。

22日は、池田組合長の息子さんの幸弘さんが指導し、生徒全員の手で田んぼの土をならす「代掻き」を指導し、お楽しみとして田植え運動会も行いました。23日は、池田組合長が田植えの指導を行い、生徒たちは熱心に説明を聞き目印に沿って一生懸命稲を植えていました。生徒たちは、「早くお米にならないかな」と話していました。



CONSULTING

法律相談

JAあさか野顧問弁護士

塩味法律事務所 塩 味 達次郎

Q

uestion

一 私は、駅から徒歩10分程のところにある土地を借地人5人に、それぞれ165平方メートル（約50坪）づつ賃貸しています。これらの土地賃貸借契約は契約締結日からばらばらのため、期間満了による更新がこの数年に徐々に起こっています。私と賃借人との間の賃貸借契約書の内容もばらばらで更新料授受の記載のあるものやないものの両方があります。当然いずれも定期借地権ではありません。

二 私は、従来から賃貸借契約の更新の際には、契約書の記載の有無に拘わらず必ず更新料と賃料値上げを要求してきました。そして今までは、私の要求に対して賃料値上げ幅の圧縮や更新料額について値下げを求められたことはありましたが、更新料の支払要求に異議を述べてきた人はいませんでした。

三 このたび、甲さんとの契約更新時期になりました。私と甲さんとの契約書上では、幸い「更新時には賃借人は賃借人に更新料を支払う。」と記載してあります。私は甲さんに賃料の値上げと更新料として借地権価格の5ないし10%の範囲で相当と考える額を要求しました。すると甲さんは、適正な額の賃料の値上げには応じるが、更新料の支払には応じられないと

回答してきました。減額要求ではなく、一切応じられないということです。

四 契約書上も更新料授受の特約がありながら、応じないということとが認められるのでしょうか。今まで他の借地人と更新契約をしてきたとき更新料授受の特約がなかった人でも支払ってもらってききました。私は甲さんの回答が納得できません。私の要求は不当ということになるのでしょうか。こうなった以上、私は甲さんに更新料不払いによる更新拒絶のうえ契約を解除できるのででしょうか。



一 土地賃貸借契約更新の際の更新料の授受については、その時々土地賃貸借をめぐる社会状況によって、裁判所の判断も変化してきました。そのため、賃借人賃借人いずれも更新料はどうなるのだろうか、金額をどう考えたらよいかがなかなか判りにくくなってしまうのが実情です。

二 かつては更新料授受の特約がなくても契約更新の際には当然として授受されてきました。しかし、土地の利便性が高いところから賃料が徐々に値上がりしてくると、賃料の値上げは応ずるとのひきかえのように、更新料の支払に賃借人が異議を唱えるようになり、これを裁判所が認めるように変化したのです。その結果、初めは更新料授受の特約がないところで更新料の支払を拒否すること

を認めるようになり、次に特約があっても額を減額したり、更に現在では賃借人が支払いを拒否すると更新料授受の特約があってもその額が明確でないか容易に算出できない場合には認めないというように判決も変化してきているのです。

三 これは法律上更新料の定めがないため法的性格をどう考えるかということと関係しています。①更新料を低い過去の地代の補充と考えたり、将来の地代の前払いとみるものや、②賃貸借契約の円満な継続のために支払われるものと考えたり、③更新前後に借地人が借地上の建物の増改築を希望するときなどの承諾料とみたり、その他いろいろな考え方がありま

す。つまり根拠が明確でないと言えます。賃借人に一番不利な見解は更新料を全く認めない考え方で

す。

四 以前は更新料授受の特約がなくとも、裁判所は「事実たる慣習」として更新料の請求を認めていました。現在でも賃借人が支払ってくれるのなら何ら問題はありません。しかし、賃借人が支払わないと言いつつ出したら、賃借人は更新料を支払わせるのは容易ではありません。契約書上に更新料授受の記載だけでなく、更新料額が明示されているか、更新料の算出方法（例えば、更新時の借地権価格の7%とか現在の賃料の数年分とか）が記載されていれば容易に金額を決められるので要求は認められやすいと考えられますが、更新時には更新料を授受するとの記載だけでは、裁判になっても更新料を認めさせることは難しいと言わざるを得ません。従って、賃借人は賃借人の更新料不払いを理由に契約を解除できません。現在は賃借人に厳しい時代となっているのです。

五 契約内容をよく検討の上、賃料増額交渉と併せて賃借人と柔軟な交渉方法により妥協することも視野に入れて交渉するしかありません。契約書上の記載内容の検討と賃貸借地周辺の更新料授受の状況を調べたり、どのような交渉が最も経済的か専門家の意見を聞くことも良いかと考えます。



牡羊座
3/21~4/19

《全体運》ささいなことでもイライラしやすいよう。一人の時間を大切にして気分のリフレッシュを。深呼吸も開運の鍵に
《健康運》ちょっとしたけがに注意。冷静な行動を
《幸運の食べ物》オクラ



読者からのお便り

LETTERS

たくさんのご意見、ご要望をありがとうございます。
 ございました。いただいたおハガキの一部を
 ご紹介させていただきます。

富士登山 雲海はしる バスの旅

志本市本町 坂井 登美さん

夕涼み うちわ持つ手が しなやかに

新座市東 高橋 敏子さん

絶景を 目指して進む 登山かな

朝霞市宮戸 高橋 一枝さん

飛び跳ねる 睡蓮池の 蛙たち

新座市東 栢尾 恵子さん

なすきゅうり 恵みの雨に 生き返る

志本市上宗岡 池ノ内 ふみさん

5月14日に献血回数数が601回になりました。40年以上食事の管理などで支えてくれた妻には心から感謝しております。献血手帳は（記録）は大切な宝物になりました。69歳まであと4年間ですが、健康に気を付けて650回以上を目標に、これからは献血を続けていきたいと思えます。

朝霞市宮戸 高橋 勇さん

私は群馬の生まれで、周りは山にかこまれ、休みは良く友達と山登りに出掛けました。「赤城山へ夜登りに行こう!」と言う事になり、松井田の駅から赤城山をめざして歩きまわした。頂上に着いた時の星空のきれいな事、手を伸ばせば取れるようでした。そんな空を見ながら仮眠、翌朝持つて来たおにぎりを食べ下山です。途中まで下山すると登ってくる人とすれ違うんです。私達は山登り姿、登ってくる人はスカート姿でハイヒール。思わず自分達の姿に友と顔を見合わせ苦笑い。今から50年以上も前のことです。その頃から赤城山は軽装で登れる山だったんですね!

志本市下宗岡 匿名さん

広報誌5月号の新採用職員紹介で、皆さんそれぞれ抱負が書かれていましたが、その姿には将来に向かって頑張るぞという満面の笑顔が印象的でした。

志本市柏町 岸 佳雄さん

ベジタブルライフ「タマネギ」、イラストも楽しくとてもわかりやすく参考になりました。新採用職員のご紹介、新入職員の方々の笑顔がとてもステキです。我が家にもさっそくさわやかな女性の方があいさつに来てくださいました。皆さんガンバッテ!!

新座市馬場 並木 ふみ子さん

昔は夏の必須アイテムの「うちわ」、今は家の中の鴨居に入れ使われずまい……。チョッピリかわいそう……。クーラーがない生活など考えられない今日この頃。

夏になると「タタミ」を上げ板の上にゴザをひき寝た頃、いつも母がうちわであおいでくれた事を思い出します。母も暑かっただろうな……。少し立ち止まって過去を振り返って見るのもいいかな!!

新座市本多 田中 千代子さん



牡牛座
4/20~5/20

〈全体運〉周囲のサポートに恵まれ、順調に過ごせそう。初対面の相手にも笑顔で話し掛けると良縁を引き寄せられるはず
 〈健康運〉軽い運動がさらなる体調アップを招く時期
 〈幸運の食べ物〉エダマメ

素敵な笑顔



(新座市中野) 細沼 克吉 さん
加津美

あやの
彩乃ちゃん (6歳)

小学生になりました！



(朝霞市浜崎) 伊藤 謙 さん
千恵子

こうたろうく ん (7歳)

あやねちゃん (2歳)

いつも仲良く、元気いっぱい!!

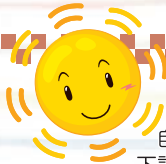

「素敵な笑顔」「我が家のペット」を募集しております

自慢の笑顔や何気ないしぐさの写真を、一言コメントと一緒に広報誌「あさか野」に掲載いたしますので、下記連絡先までご連絡ください。広報担当職員が対応いたします。

連絡先：JA あさか野 本店 企画課 048-479-1011 (平日午前 8 : 30 ~ 午後 5 : 00)



イラスト紹介 コーナー

朝霞市泉水
菅 昭夫さん



新座市片山 貫井 輝子さん



和光市新倉 匿 名さん

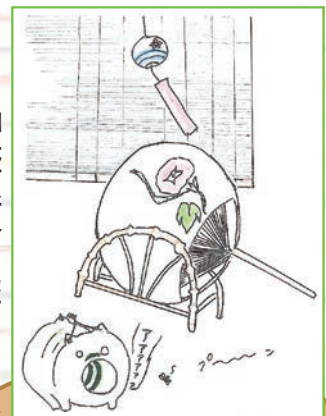

「法定相続情報証明制度」について

平成29年5月29日から、全国の登記所（法務局）において、各種相続手続に利用することができる「法定相続情報証明制度」が始まりました。

「法定相続情報証明制度」とは、相続人が法務局（登記所）に必要な書類を提出し、登記官が内容を確認した上で、法定相続人が誰であるのかを登記官が証明する制度です。

この制度を利用することにより、相続登記を含む各種相続手続で戸籍謄本一式の提出の省略が可能となります※。

※相続手続で必要となる書類は、各機関で異なりますので、必要な書類は提出先の各機関にご照会ください。

不動産の所有者が亡くなられたら、相続登記を！！

不動産の登記名義人（所有者）が死亡した場合、所有権の移転の登記が必要です。

しかし、最近は、相続登記が未了のまま放置されるケースが多くなっており、様々な社会問題の要因となっている可能性があります。自分の権利を大切にするとともに、次世代の子どもたちのために、未来につながる相続登記をお忘れずに。

・すぐに相続登記をした場合のメリット

不動産についての権利関係が明確になり、相続した不動産を売却しようとしたときに、すぐに売却の手続きをすることができますし、担保に入れて融資を受けることも可能になります。

・相続登記をしないで放っておくデメリット

当事者に所在不明の方などがいる場合、すぐに登記を含めた相続の手続をすることができず、相続分を確定することが困難となります。さらに、相続が2回以上重なると、誰が相続人となるのか、その調査だけで相当の期間が掛かり、相続登記の手続費用や手数料も高額となってしまいます。相続の手続に時間が掛かると、相続した不動産を売りたいと思ったときに、すぐに売ることができなくなるなど、思わぬ不利益を受けることがあります。

詳しくはフリーダイヤルにお問い合わせください。

JAあさか野 総合相談センター

〒352-0011 埼玉県新座市野火止5丁目7番22号
TEL.048-489-1200 FAX.048-489-1201

ご相談フリーダイヤル

イーナ ヨイローン

☎ 0120-17-4160



〈全体運〉新しいことをスタートさせるのに最適。意欲的にチャレンジしてみよう。過去に駄目だった挑戦にもリベンジ可能
〈健康運〉疲れを感じやすいかも。休養を忘れずに
〈幸運の食べ物〉トウガン

- ①行政庁へ提出する業務報告書について
- ②「経営管理資料」のうち全中および農林中金が定める事項（財務モニタリング）について
- ③役員退任慰労金の支給方法等について
- ④役員支部長合同研修旅行の実施について
- ⑤月次決算について
- ⑥委員会の設置について

相 談 会 案 内

年金相談会（予約制・無料）社会保険労務士が対応いたします。

大切な年金、きちんと受給していますか？
平成 29 年 8 月より年金の受給資格期間が
10 年になります！対象となる方には「黄色の
封筒」（年金請求書）が送付されます。送付さ
れましたら、ぜひＪＡあさか野でご相談くだ
さい！

なお、予約制となりますので、事前にお電

話にて最寄りの支店もしくは、本店 金融推
進課までご連絡ください。

7 月	23日(日)	あさか野農協 本店
-----	--------	-----------

※特に記載のない相談会の開催時間は午前9時から午後4時と
なっています。

※相談日と会場は変更になる可能性があります。予めご了承ください。

税 務 相 談

（予約制・無料）税理士が対応いたします。

聞いてみたいこと、ありませんか？

ＪＡあさか野では、税務相談を無料で承り
ます。

相談の内容については、秘密厳守されます
ので、多数のご利用お待ちしております。

※ご利用は原則、組合員に限らせていただき
ます。

※予約制になりますので、事前にお電話にて
最寄りの支店もしくは、総合相談センター
までご連絡お願い致します。

7 月	10日(月)	総合相談センター (午前10時～午後3時)
	13日(木)	和光支店 (午前10時～午後3時)
	28日(金)	和光支店 (午前10時～午後3時)

法 律 相 談

（予約制・無料）弁護士が対応いたします。

聞いてみたいこと、ありませんか？

ＪＡあさか野では、法律相談を無料で承り
ます。

相談の内容については、秘密厳守されます
ので、多数のご利用お待ちしております。

※ご利用は原則、組合員に限らせていただき
ます。

※予約制になりますので、事前にお電話にて
最寄りの支店もしくは、総合相談センター
までご連絡お願い致します。

7 月	14日(金)	総合相談センター (午後1時30分～)
	31日(月)	総合相談センター (午後1時30分～)

※各相談日と会場は変更になる可能性があります。予めご了承ください。

●サイタマプルメリアフェスティバル2017



5月21日(日)、青年部金子直哉さんが代表を務める(有)志木フラワーのプルメリア農場にて、サイタマプルメリアフェスティバル2017が開催されました。このイベントは展示即売会方式でハイヤーのほか一般のお客様も多く来場し南国漂う雰囲気でも人気を集めています。

話題あれこれ

写真日記

地域の話題など紹介!



●うどん探検隊 究極のうどん作りに挑戦

5月29日(月)、JAあさか野管内(新座市内の組合員)のうどん好きが集まる「うどん探検隊」、普段の活動は美味しいうどんを求めて食べ歩く事ですが、地産地消の環として埼玉県産の地粉を使ったうどん作りを志木支店の調理室で行いました。この日は管内の「おやじのうどん旬」の店主である前野さん夫婦を招き指導していただきました。うどん通の会員も出来上がりに大満足で、調理中も試食中も笑顔で楽しい時間を過ごしました。



見事な「うどん」完成!



2017.7

あさか野

●高校生 現場実習

6月15日(木)から6日間、新座総合技術高等学校の生徒4名が、JAあさか野新座農産物直売センター、和光農産物直売センターにて現場実習体験を行いました。生徒さんの中には、「こんなに一日中立ち作業をすることがないので筋肉痛です。」との感想もありました。

この職場実習の経験を通して、今後の就労活動の際に役立てていただければ幸いです。



緊張しますと話す実習生(宮崎さん(左)、河原井さん(右))



野菜を陳列する実習生(本江さん)



レジ指導を受ける実習生(池谷さん)

特別栽培米

先行予約開始!

平成29年産新米

こしの逸品

太陽のめぐみをたっぷり受け、ひとつぶ一粒手塩にかけたお米です。
今年も皆様へお届けいたします。



予約特典

①先行予約価格にて販売
【5kgにつき定価価格より200円引き】
(参考: 昨年定価価格2,100円)

②粗品をプレゼント

※先行予約期限は8月25日(金)までとなります。早めにお申し込みいただきますようお願いします。

お問合せ・ご予約先…片山経済配送センター 電話 048-480-6511
内間木経済配送センター 電話 048-471-1585

JAグループさいたま

夏の

農機大展示会

2017 7/21(金) 22(土)
AM9:00~PM3:00

ご来場者様に粗品プレゼント

品切れの際はご容赦願います。

当日5万円以上のご契約の方に

成約記念品
プレゼント!

出品展示機械 及び
特設コーナー

- ▶ 水田・麦作、畑作、園芸用各種農業機械
- ▶ 中古農業機械コーナー
- ▶ 農作業安全対策コーナー
- ▶ 肥料農薬・園芸資材コーナー、他

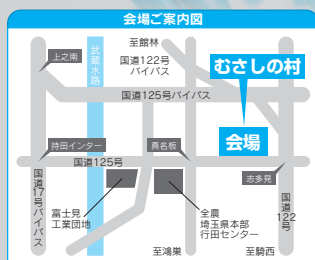

会場

むさしの村 特設会場

住所/埼玉県加須市志多見1700-1
TEL/0480-61-4126(代)

お問い合わせ

JA又は全農埼玉県本部農機課
☎048-559-0315

主催/埼玉県内JA・埼玉県JA農機協議会・全農埼玉県本部
協賛/全農埼玉県本部取扱メーカー各社・埼玉県農業協同組合中央会・埼玉県信用農業協同組合連合会・全国共済農業協同組合連合会 埼玉県本部
埼玉県農業共済組合

★駐車場は限りがあるため、乗り合わせの上、ご来場下さい。



天秤座
9/23~10/23

《全体運》思うようにならないことが多く、イライラが募りやすい時期。笑顔と謙虚さが開運の鍵に。盆栽の手入れもグッド
《健康運》気晴らしが大事。自然の中で過ごす
と◎
《幸運の食べ物》アジ



野菜の移動販売



新座農産物直売センター、和光農産物直売センターでは、とれたて、旬の地元野菜、くだものを移動販売いたします。生産者が丹精込めて育てた安全・安心な農産物を販売しておりますので、皆様のご来場をお待ちしております。

開催場所		開催日程	開催時間
新座市役所 ファーマーズマーケット	新座市役所本庁舎 1 階ロビー	平成29年7月26日（水）	午前 10 時から午後 1 時
新座栄四丁目商店会	新座栄四丁目商店会内 『栄すこやか広場』	平成29年7月 2日（日）	午前 9 時から正午
		平成29年7月 7日（金）	午前 10 時から午後 1 時
		平成29年7月14日（金）	
		平成29年7月21日（金）	
		平成29年7月28日（金）	
野火止支店 朝市	J Aあさか野 野火止支店駐車場	平成29年7月14日（金）	午前 9 時から正午
志木支店 よみうり楽々朝市	J Aあさか野 志木支店駐車場	平成29年7月 9日（日）	午前 8 時から午前 11 時
志木支店 いろはやさい市	J Aあさか野 志木支店駐車場	平成29年7月13日（木）	午前 9 時から午後 3 時
		平成29年7月27日（木）	
和光市駅南口いこいの広場トウ市	和光市駅南口いこいの広場	平成29年7月12日（水）	午後 4 時から午後 6 時
和光市役所 木曜市	和光市役所中央玄関付近	平成29年7月 6日（木）	午前 10 時から午後 1 時
		平成29年7月20日（木）	
採れたて野菜まちかど販売所	白子コミュニティセンター	平成29年7月 9日（日）	午前 9 時から正午
	牛房コミュニティセンター	平成29年7月21日（金）	午前 10 時から午後 1 時

※売り切れしだい終了します

1. 人事異動（平成 29 年 6 月 1 日付）

氏 名	新所属・役職	旧所属・役職
高 橋 広 樹	企画管理部 企画課 係長 監査室 監査課 係長（兼務）	企画管理部 企画課 係長

（平成 29 年 6 月 19 日付）

氏 名	新所属・役職	旧所属・役職
成 川 成 実	企画管理部 人事課付	志木支店 係

2. 退職

氏 名	旧所属・役職
塚 田 眞理子	企画管理部 管理課兼監査課 係長
末 松 翼	金融共済部 融資課 係
遠 藤 深 生	野火止支店 試用員
宮 島 翼	朝霞支店 試用員

（平成 29 年 5 月 31 日付）

〃

〃

（平成 29 年 6 月 16 日付）



蠟座
10/24~11/22

〈全体運〉アクティブに動き回れそう。迷ったときは、とにかく動いてみるのがベスト。大胆な発想が運氣上昇の呼び水に
〈健康運〉高め安定。体力アップを図るチャンス
〈幸運の食べ物〉ナス

新座

JAあさか野新座農産物直売センター（とれたて畑）



《JAあさか野直営》

住所：〒352-0011
埼玉県新座市野火止6-1-48
(ふるさと新座館 1階)
TEL.048-483-7200

(平日) 営業時間：午前10時～午後5時
(土、日、祝日) 営業時間：午前 9時～午後5時
定休日：月曜日・年末年始

生産者と販売が一体となることで、新鮮な地元野菜や、お花などをご用意しております。
ご来店お待ちしております。



※ふるさと新座館は、第一・四・月曜日が休館日となり、休館日が祝日等の場合は開館いたします。その為、同館が開館しているセンターは定休日である場合がございます。予めご了承ください。

片山

新座市片山農産物直売所

住所：埼玉県新座市堀ノ内1-9-16
営業日：毎週土・日曜日
営業時間：午前8時～午後2時

新座市内の生産者で組織されています。地元で採れた新鮮野菜の美味しさを味わってください。
皆様のご来店をお待ちしております。



料理楽しくステップアップ

「キッチン晴人」のオーナーシェフ 永井 智一

●材料（4人分）

トマト……………1個	合わせ酢
蒸しタコ足……………1本	かつおだし……………180ml
生ワカメ……………40g	薄口しょうゆ……………30ml
白キクラゲ……………20g	みりん……………30ml
おろししょうが……………適宜	米酢……………75ml
オリーブ油……………適宜	砂糖……………大さじ1・1/2

●作り方

- ①合わせ酢の材料を鍋に入れ、沸騰させて冷まし、湯むきしたトマトを一晩漬けておく。
- ②水で戻した白キクラゲ、ざく切りにした生ワカメ、一口大に切った蒸しタコ足を器に盛り付ける。
- ③合わせ酢から出したトマトを4等分に切り分け、合わせ酢を器に流し入れる。
- ④上におろししょうがを載せ、オリーブ油を掛けて出来上がり。

トマトたこ酢

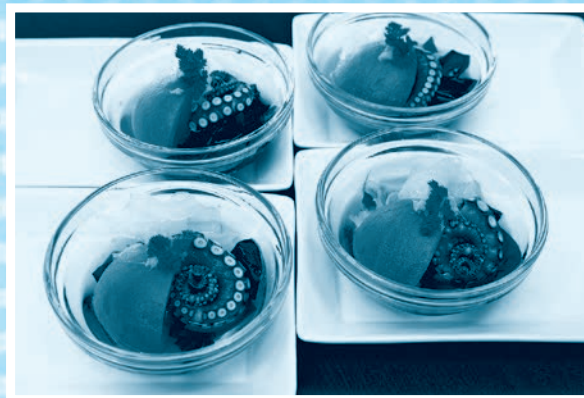

盛り付け例はそれぞれの器にタコの足先を使っています。

ワカメの代わりに、モズク・めがぶなどを使ってもOK！
彩りにチャービルを載せました。



射手座
11/23～12/21

《全体運》 暗い発想をしやすい暗示。意識的にプラス思考を。香り系ヒーリンググッズを試してみると効果を実感できます
《健康運》 運動不足気味に。適度に体を動かして
《幸運の食べ物》 アワビ

和光

J A あさか野和光農産物直売センター



住所：〒351-0112 埼玉県和光市丸山台1-7-9
TEL.048-461-0850

(平日) 営業時間：午前10時～午後5時

(土、日、祝日) 営業時間：午前9時～午後5時

定休日：水曜日・年末年始

☆直売情報☆

7月1日(土) 夏の収穫祭 とうもろこし、じゃがいもの試食、朝採りとうもろこし、山梨県産【もも、さくらんぼ】、狭山茶(新茶)の販売

生産者と販売が一体となることで、新鮮な地元野菜や、お花などをご用意しております。
ご来店お待ちしております。



朝霞

朝霞市浜崎農業交流センター

住所：埼玉県朝霞市浜崎18-2

営業日：毎週水・土・日曜日

営業時間：水・土曜日 午前11時～午後5時

日曜日 午前11時～午後4時

地元の生産者が丹精込めた農産物を販売しています。
皆様のご来店を心よりお待ちしております。



管理作業とは、土地利用型農業の場合、施肥・種まき・移植の後から収穫までの諸作業を意味しています。つまり、除草、病虫害防除、追肥、培土、間引き、剪定(せんでい)などです。施設型農業、果樹、畜産も同様です。これらの作業は、その頻度や時間は多くありませんが、そのために前回までの軽微な危険体験などが記憶に残ることが少なく、類似事故がよく発生します。

まず、除草について考えます。作目に関係なく、除草は大切です。除草剤を散布する場合と草刈りがありますが、草刈り機による作業の方が多くでしょう。背負い型や肩掛け型の草刈り機では、右から左へ振るのが基本です。斜面では、右足を山側に、が基本です。左足を山側に置いて刈り上げる作業は効率が悪く、刈った草を踏んで足を滑らせることもあります。組み作業の場合にはお互いの距離を7m以上確保しましょう。



ストップ！農作業事故

農業機械のここが危ない！ 管理機編

人間工学専門家 ● 石川 文武

除草剤散布も含めた病害虫防除作業は農薬が低毒性といっても人に有害であることは確実です。防除用作業着を着用するとともに、調査割合を間違えたりしないように注意が必須です。散布は風向きに注意し、ドリフト防止に努めましょう。散布残液の処理も地域の環境保全ルールに従う必要があります。また、ハウス内で薫煙剤などを使用した後は、しばらくの間入室禁止の措置を取らなければいけません。果樹園でのスピードスプレーや散布では、後方の散布状態確認に気を取られ、前方の枝に衝突したり、首を引っ掛ける事故もよく発生します。

追肥・培土・間引きなどは、立毛中の作業です。乗用型管理機作業ではそれほど問題はありませんが、歩行型管理機の場合、条間が狭い場合に移動の足場確保が難しく、作業機が不安定になることがあります。それを腕力で修正すると捻挫や骨折につながる可能性があります。

露地栽培での間引きはしゃがみ姿勢が続きます。連続作業では立ちくらみが起こることもあります。果樹の剪定や摘果での高所作業も作業台車や脚立の安定を確認しましょう。



山羊座
12/22～1/19

〈全体運〉 気分の浮き沈みが激しくなる期間。
コロコロ意見を変えて、周囲を困らせないよう、ご用心。開運には深呼吸を
〈健康運〉 無理なダイエットはNG。ほどほどにツキ
〈幸運の食べ物〉 カボチャ



「JAバンク」を装い、レターパック等でキャッシュカードを返送させる手口の詐欺犯罪にご注意ください!

「JAバンク」のロゴが入った封筒をお客さまに送りつけ、新カードの発行にあたり旧カードを回収するという名目でお客さまにキャッシュカード発行申込書に暗証番号を記入させ、キャッシュカードを同封のうえレターパック等で返送させる手口の詐欺犯罪が発生しています。

JAバンクがこのようなお願いをすることは絶対にありません。ご注意ください。きますようお願い申し上げます。

また、少しでも不審に思われたら、お取引されている各JAや最寄りの警察にご相談くださいますようお願いいたします。

おまちしています



【9月号のお題】 さんま・秋祭り・台風・葡萄 (お題以外の思い出やエピソード、イラストもお待ちしています)

クロスワードパズル正解者・読者からのお便りコーナーにご記入をいただいた方の中から抽選で5名様に **彩のかがやき** をプレゼント!! (正解と当選者の発表は、9月号の誌面にて掲載)

応募要項

住所・氏名・フリガナ・年齢・電話番号と本誌へのご意見、ご感想をお書き添えのうえ、最寄りの店舗へお持ちください。

または、下の宛先までご応募ください。

なお、代名はペンネーム、匿名を可としますが本名の明記を必ずお願いします。

■ハガキでの応募先

〒352-0011

新座市野火止4-5-21

JAあさか野 広報編集局 行

■締切

7月31日(月) 必着



ハガキの記入例

郵便はがき

3520011

新座市野火止4-5-21
JAあさか野 広報編集局 行

(お願い)
JAあさか野をご愛読の皆様へ
裏面の「お便りコーナー」へ
今月号で印象に残った内容を教えてください。
4月号クロスワードパズルの答え
〇〇〇〇〇

〒〇〇〇-〇〇〇〇

ご住所 あさか野

電話番号 〇〇〇-△△△△-□□□□

お名前 あさか野くん □ 〇 歳 男・女

※個人情報を提供の方は、□に✓印をなさい。必ずしも必要ではありません。
※お名前・住所・電話番号は、JAあさか野の広報誌「あさか野」に掲載させていただきます。その他はご自由にお使いください。

締め切り：平成〇年〇月〇日の必着

あさか野
読者の便りコーナー

■読者からのテーマに基づいた思い出やエピソード、イラスト、写真などお持ちください。また、ご意見、ご感想もお待ちしております。

イラストなど
募集中!

【個人情報の取り扱いについて】

ご応募いただきましたハガキ等の個人情報についてJAあさか野広報誌「あさか野」以外には使用いたしません。



水瓶座
1/20~2/18

〈全体運〉 珍しく神経質になりがち。難しく考え過ぎず、気楽に構えて。気持ちを上向かせるにはウォーキングが正解
〈健康運〉 健康法に凝り過ぎるかも。自然体が一番
〈幸運の食べ物〉 桃

表紙紹介

新座市道場で代々農業を営む大澤さんは、就農24年目を迎え地域で期待される後継者です。

現在は、父、母と和広さん夫婦でとうもろこし・キュウリ・トマト・茄子・じゃがいもなど夏野菜の農作物を栽培しています。丁寧に栽培された農作物は、新座市片山農産物直売所、近隣のスーパーへ出荷され、「大澤ブランド」の野菜として買い求めにくるお客様がたくさんいらっしゃいます。

これからの「自分の野菜を選んで食べていただけるよう、愛情をこめて作り続けたい」と語ってくださいました。

新座市道場在住

大澤 和広さん(44)



パズル 頭の体操

二重枠に入った文字を、A→Eの順に並べてできる言葉は何でしょうか？

□□□□□

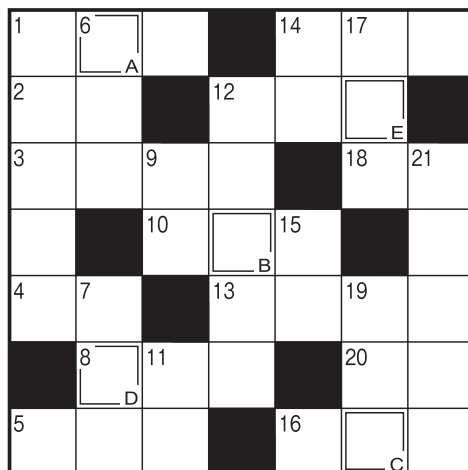

出題●ニコリ

よこのかぎ

- ① 夕涼みや花火大会に似合う着物
- ② サナギからチョウに——した
- ③ 物事を行うのにちょうど良い頃合い
- ④ 馬の背に置きます
- ⑤ 絵柄の美しい——切手を買った
- ⑧ わらなどを編んで作る敷物
- ⑩ ナタネやコマなどを搾ると取れます
- ⑫ 原本からコピーした物のこと
- ⑬ キツツキが木に穴を開けるときに使う物
- ⑭ 世話人に頼む、昔ながらの婚活
- ⑮ キープ。ペット——
- ⑯ 東南アジアの国。首都はバンコク
- ⑰ 革靴や家具を磨いて出すことも

たてのかぎ

- ① 晩ご飯のこと
- ⑥ チョコレートの原料になる植物
- ⑦ ビー玉を押し込んでから飲みます
- ⑨ コンコンとノックする物
- ⑪ 鉛筆を削って出します
- ⑫ 泳げない人の強い味方
- ⑭ ハチドリやチョウが吸います
- ⑮ 電話では——が明かない。会って話そう
- ⑰ 今日が終わるとやって来ます
- ⑲ 野球の打者が振ります
- ⑳ 頭文字のこと。佐藤さんならSです

5月号の答え

マーガレット

お詫びと訂正

当JAの発行する広報誌「あさか野」をご愛読いただきありがとうございます。

この度は、6月号の掲載内容に一部誤りがございましたこと、お詫び申し上げますとともに、下記のとおり訂正をお願い致します。

記

■平成29年6月号 3ページ下段
フレッシュミズ部会 部会長氏名について

【誤】長谷部夕桂子さん

↓
【正】長谷部夕佳子さん

今後は、このような誤りが無いよう努めてまいりますので、引き続きご愛読いただきますよう宜しくお願いします。

おめでとうございます。

5月号当選者

朝霞市泉水	曽根田 恵 子さん
新座市大和田	匿名さん
新座市西堀	匿名さん
志木市本町	抜井 登 美さん
志木市上宗岡	池ノ内 ふ みさん

編集後記

先日、近くの水辺で人口飼育をしたヘイケボタルを見られました。葉っぱの上では淡く光り、高く飛び交う時は明るく強くきれいな光を放っていて、とても幻想的で癒されました。人口飼育の蛍しか見たことがありませんが、育てている方にこれからのが、なばっていただき、素敵な蛍を増やしていただきたいと感じました。

細沼職員



魚座
2/19~3/20

《全体運》楽しいことに縁がある月。友人たちとレジャーに出掛ければ、にぎやかで発見の多いひとときに。観劇もお勧め
《健康運》行動力アップ。スポーツの上達が早そう
《幸運の食べ物》シソ

《組合員の皆様へ》

霊園見学会開催

参加
無料

主催

JAあさか野

後援

JA全農さいたま

はせがわ

つなぎます。ふた、いのちと、人。

今回の見学会のメリット

1. ご希望の日に複数の霊園を見学でき、比較検討できます。
2. お墓の専門員から各霊園の説明が受けられます。
3. お墓のわからないこと、疑問、お悩み等にお答えします。

平成29年

7/1^土

期間

平成29年

~9/30^土

ご希望の日に見学できます

※写真はイメージです。

「お近くの霊園」や「緑のある霊園」など同日に複数の霊園を見学することができる特別な見学会です。
今回は、ご成約いただいたお客様だけでなく、ご参加いただいた皆様にも特典がございますので是非、この機会にご参加ください。お一人様からご参加も可能です。お気軽にお問い合わせください。

お墓の勉強会開催

専門家による勉強会でお悩み解決！

お墓を建てたいと検討されている方、お墓が遠方にある方、その他疑問に思っている事にお答えします。

いつかはお墓を
建てたいと
考えている方

後継者が
いない方

納骨堂や
樹木葬に
興味のある方

お墓が
遠方にある方

◆平成29年7月21日^金 [13:00~15:00]

◆平成29年8月23日^水 [13:00~15:00]

◆平成29年9月13日^水 [13:00~15:00]

【参加費】無料 各日定員20名

※定員になり次第締め切りとさせていただきます。

特典

- 1 ご参加いただいたご家族にもれなく、**粗品を進呈**
- 2 ご成約していただいた方には、**「ご成約記念品」を進呈**

※特典の適用は、期間内に見学していただき、平成29年10月31日までに
ご成約いただいた場合に限ります。

＼お気軽にご相談ください！／

開催場所

JAあさか野
本店2階[会議室]

◎参加方法・お問い合わせ等は、JAあさか野ライフサービスへご連絡ください。見学日をご相談させていただきます。

安心と信頼できるサービス、そして心のサービスを提供しています

JAあさか野 **ライフサービス**

●霊園見学会 受付時間／9:00~17:00

☎0120-24-4994

本店／〒352-0011 埼玉県新座市野火止4-5-21 TEL.048-479-1011

JAあさか野総合相談センター 0120-17-4160 (イーナよいローン) / お客様のいろいろな要望に対して、安心できるご提案をいたします。
JAあさか野ライフサービス 0120-24-4994 (24時間よく供養) / 葬儀専用フリーダイヤル…24時間365日対応可能

野火止支店	TEL.048-478-5500	朝霞支店	TEL.048-461-0032	片山経済配送センター	TEL.048-480-6511
新座大和田支店	TEL.048-477-2013	内間木支店	TEL.048-471-0242	内間木経済配送センター	TEL.048-471-1585
片山支店	TEL.048-478-1017	志木支店	TEL.048-471-0011	新座農産物直売センター	TEL.048-483-7200
野山支店	TEL.042-474-3355	和光支店	TEL.048-461-2113	和光農産物直売センター	TEL.048-461-0850
西堀支店	TEL.042-491-1011				

■詳しい取り扱い業務などに関しましては、各店舗にお問い合わせください。