



あさか野

2017

5

No.224

特集

JAの建物更生共済です。



もくじ

CONTENTS

■特集 JAの建物更生共済です。	②・③
■写真日記	④
■新採用職員のご紹介	⑤
■CONSULTING	⑥
■JA文芸ひろば ■Letters	⑦
■素敵な笑顔 ■我が家のペット ■イラスト紹介コーナー	⑧
■総合相談センター	⑨
■理事会だより ■相談会案内	⑩
■野菜ソムリエ上級プロKAORUのベジタブルライフ	⑪
■JAインフォメーション	⑫・⑬
■農産物直売センターお知らせ	⑭・⑮
■料理楽しくステップアップ	⑭
■ストップ! 農作業事故	⑮
■私の食育日記 ■おまちしています	⑯
■表紙紹介 ■パズル? 頭の体操 ■編集後記	⑰
■今月のあなたの運勢	⑰

欄外



みんなの
よい食
プロジェクト

JAグループは
「みんなのよい食
プロジェクト」
を進めています。

JAあさか野

検索

農中信託銀行 遺言信託代理店



JAあさか野

<http://www.ja-asakano.or.jp/>

全国のみなさまから選ばれている火災・自然災害・地震を幅広く保障する

JAの建物更生共済です。

「平成29年3月31日」以前に建物更生共済にご加入のみなさまへ
高倍率プランや実損てん補保障により、加入しやすくなりました。

『建物更生共済 むてきプラス』新登場！

建物更生共済
むてきプラス

- 低廉な共済掛金で大きな保障が得られるプランが登場！
- 実損てん補方式の導入により、火災共済金額まで損害の額が保障されます！
- 水災のときも臨時費用共済金と特別費用共済金がお支払いできるようになりました！

特長

①

自由自在に満期共済金額を設定できます

建物のリフォーム等にご活用いただける満期共済金額が、より自由に設定できるようになりました。

火災共済金額の「30分の1～同額」の範囲で設定可能

満期共済金額は1万円単位で設定可能

特長

②

実損てん補方式が導入されました

実損てん補とは、ご加入割合にかかわらず実際の損害の額（ご加入額が限度）をお支払いいたします。
たとえば、水災による損害が500万円の場合 《共済価額2,000万円・火災共済金額1,000万円》

《お支払例》
水災による損害500万円
ご加入割合50%

《実損てん補方式》

建更「むてきプラス」
(平成29年4月1日以降契約)

《比例てん補方式》

建更「むてき」
(平成29年3月31日以前契約)

風水災等共済金 ※1

500万円

自己負担
なし

250万円

臨時費用共済金 ※2

150万円

0万円

残存物とりかたづけ
費用共済金

実費(50万円まで)

実費(25万円まで)

合計

最大 700万円

最大格差
2.5倍

最大 275万円

※1 旧建物更生共済「むてき」においては、名称が「自然災害共済金」となります。

※2 上記の例における「むてきプラス」の臨時費用共済金は、30%を選択している例となります。

特長

③

付属建物と工作物が自動保障されます

新しくなった「むてきプラス」では、下記付属建物と工作物が自動保障され保障漏れを防ぎます。

付属建物

物置

納屋

車庫

工作物

門

塀

垣

カーポート

①平成29年4月より、保障範囲がプラス！

変更内容	建更「むてきプラス」 (平成29年4月1日以降契約)	建更「むてき」 (平成29年3月31日以前契約)
実損てん補方式の導入 「火災」や「地震等を除く自然災害」において、付保割合にかかわらず、ご加入額を限度に損害の額を保障します。	満額加入が必要ない方におすすめ！ ○ (地震は除く)	×
費用共済金の支払要件拡大 臨時費用共済金と特別費用共済金の支払要件に「水災」を追加します。	『水災』時の保障がプラス！ 火災等＋風災・ひょう災・雪災＋水災	火災等＋風災・ひょう災・雪災
工作物等を自動保障 共済の対象が建物の場合、敷地内に所在する所定の付属建物・工作物(基礎工事が施されていない物置、門・塀・カーポート等)を自動保障します。	保障漏れを防止！ 自動保障	申込時に特記が必要

②平成29年4月より、掛金負担が軽減！

変更内容	建更「むてきプラス」 (平成29年4月1日以降契約)	建更「むてき」 (平成29年3月31日以前契約)
満期共済金額の30倍までご加入可能 火災共済金額の満期共済金額に対する最高倍率を「10倍」から「30倍」に引き上げます。	満期を抑えて掛金負担を軽減！ 満期共済金額に対する保障が最高30倍	満期共済金額に対する保障が最高10倍
満期共済金額を自由に設定可能 満期共済金額を「火災共済金額の30分の1」の範囲で設定可能になります。	満期を抑えて掛金負担を軽減！ 1万円単位で満期共済金額を設定可能	1型・2型・5型・10型 満期共済金額×型倍が火災共済金額
臨時費用共済金の支払割合が選択可能 臨時費用共済金額を既存の30%から、「10%」または「30%」から選べるようになります。	臨時費用共済金を抑えて掛金負担を軽減！ 10%または30%	30%

※この資料は概要を説明したものです。詳細につきましては、「重要事項説明書(契約概要・注意喚起情報)」および「ご契約のしおり・約款」、転換契約の際には「保障見直し設計書」を必ずご覧ください。

【17119990030】

●横断旗贈呈



横断旗贈呈 池田組合長(左)朝霞市富岡市長(右)

3月29日(水)、JAあさか野交通安全活動の一環として、4市(朝霞市・志木市・和光市・新座市)に道路横断旗500本を寄贈しました。

池田組合長は朝霞市役所を訪ねて富岡市長へ「子どもたちの安全のため、交通事故の防止に活用してください」と手渡しました。

また、各行政からは「ご厚意に深く感謝いたします。大切に使用させていただきます」とお礼がありました。

話題あれこれ

写真日記

地域の話題など紹介！



2017.5

あさか野

●新座栄四丁目商店会 出張野菜販売

現在、新座市栄四丁目商店会内の「栄すこやか広場」店舗にて新座農産物直売センターによる出張販売を行っています。その評判が広がり3月17日(金)ケーブルテレビ会社であるJCOMが取材に来られ同日午後6時より放送されました。取材を受けた営農渉外担当の志村職員は「買物に来られる方々と交流を深めて親しんで頂ける出張販売所になりたい」と話しました。今後販売を継続していきます。実施日は毎週金曜日午前10時より午後1時までとなっています。



●JAあさか野青年部視察研修



農薬メーカーにて撮影



肥料メーカーで説明を受ける様子

3月24日(金)、JAあさか野青年部は、茨城県にある肥料・農薬メーカーで研修会をおこない、青年部員13名が参加しました。

行政地域を超えた青年部員の交流と、普段使用している肥料・農薬の生産の現場を見学し知見を深めることを目的に開催しました。

農薬メーカーでは、一つの農薬が開発から販売されるまでには15年以上かかること、全世界同じ商品であっても各国の地域で検証し適した商品開発をおこなっていること、農薬に関して適正使用の方法、残留農薬についての研修を受けました。

肥料メーカーでは、実際に生産している工場で原材料や生産機械の見学、出荷にいたるまでの製品検査、肥料の成分や原料、使用方法についての詳細な研修を受けました。

各研修場所では、普段の商品使用時の疑問や商品の効果、使い方についての質疑応答が活発におこなわれました。

金子部長は、「青年部員の面々が事業継承するなかで、今後も様々な活動をおこない、各部員の営農技術向上や青年部の発展、ひいては地域の発展を目指したい。」と話していました。

新採用職員のご紹介

平成29年度新採用職員のご紹介

平成29年4月1日より12名（男性6名、女性6名）の新採用職員が入職しました。

新採用職員みなさんに「今後の抱負や仕事をしていく上で大切にしたいこと」を書いていただきました。

組合員に信頼される職員に1日でも早くなれるよう、皆様のご指導ご鞭撻をお願い致します。



和光農産物直売センター
(JA改革推進課)
柴崎 直紀



朝霞支店
宮島 翼



野火止支店
遠藤 深生



新座農産物直売センター
霜島 里菜



和光支店
石川 薫



JA改革推進課
細田 直宏



片山支店
木鋪 小麦



朝霞支店
栗山 秀征



内間木支店
飯沼 沙代



志木支店
岡本 陽介



志木支店
齋藤 陽加理



和光支店
渡邊 巧

CONSULTING

法律相談

JAあさか野顧問弁護士

塩味法律事務所 塩 味 達次郎



一 私は、今80歳になつていますが妻は既になく、長男夫婦・孫と幸

い仲良く暮らしています。私は本来農家でしたが、現在農地の一部で宅地に使用できる土地には貸しマンションを建築して賃貸し、空き地は駐車場にして賃貸して、これらの収入でマンションローンを支払いながら、生活費をまかなつています。

二 私にはもうひとりの息子がいて、二男は会社勤務をしています。住まいは、私の所有地を無償で使わせることとして、その土地上に銀行ローンで一戸建てを建てて妻子と四人で暮らしています。

三 二男は仕事は真面目にしているのですが、賭け事が好きで競馬とパチンコに夢中になり、最近多額の借金をしてしまつていることが発覚しました。住宅ローンの外に借入金返済があつてはどうにもなりません。ギャンブルするための借金の借入先は銀行で、その方法はカードローンで、五行の銀行からの借入額は四五〇万円にもなつています。そのため毎月給料

のかかなりの部分を借金の返済に充てざるをえず、生活が困窮しています。二男の嫁もパートに出て働いていますが、どうにもやりくりができなくなり、夫婦仲も悪くなつて妻子と別居の話もでています。



一 貴方は相続対策を考える前に、二男の借金問題を解決しておかないといけません。もともと二男自身が解決すべき事柄ですが、

このままではどんどん事態が悪化し、最悪の場合貴方が無償使用させている土地も建物と一緒に安価で他人の手に渡つてしまう可能性があります。

二 まず、貴方は二男の建物についての銀行ローンを肩代わりして建物を貴方名義に移すべきです。

そうなると、銀行ローンは貴方が負担せざるを得ませんが、この際やむを得ないと考えます。以後は貴方は二男と借家契約をして毎月家賃を受け取るようになります。

こうすれば二男は家賃の支払いについて貴方と話し合いのうえで、一時凍結してやるなどしてやれば、月々の返済はギャンブル返済だけになりますので、生活の立て直しができるのではないかと考えられます。

三 次に、二男はもはや債務超過であることは明らかですので、二男には自己破産の申立てをさせるべきです。また破産宣告を受けるのと同時に、処分すべき財産はないので破産手続きの同時廃止を申立てておくべきです。こうしておく

ことで、二男は新たに借金をできなくなりしますので借金の増加を防ぐことができます。ただし、二男は破産宣告を受けても、借金の棒引きという免責決定を受けることはできません。借金の理由がギャンブルや遊興費に充てられているときは免責はされないのです。

四 破産宣告を受けても会社員の場合、生活に特段変化はなく今までどおり会社に勤務し続けることができます。一部の職業については就業制限があります。あとは二男の努力によって再起できるよう見守り続けるしかありません。

五 貴方は長男の為に、元氣うちに遺言を作成しておくべきです。その際二男には遺留分に相当する部分を考慮しておくことです。二男には、宅地と貴方が肩代わりしている住宅ローンを長男が受け継ぐことにすれば、遺留分のかかなりの割合になると考えられます。そして、残余は長男に相続させることとしておけば、長男も安心して今後共に生活できるでしょう。



読者からのお便り

LETTERS

たくさんのご意見、ご要望をありがとうございます。
 ございました。いただいたおハガキの一部を
 ご紹介させていただきます。

用意ドン 競って芽を出す

チューリップ

朝霞市栄町 匿名さん

たけのこを さがして歩く 親子かな

新座市東 高橋 敏子さん

春うらら 足取り軽く みどり踏む

志木市上宗岡 池ノ内 ふみさん

懐かしむ 孫と手合わせ 茶摘み歌

新座市東 栢尾 恵子さん

陽だまりの 初の子 我誘う

新座市菅沢 高橋 悦子さん

お彼岸に田舎へ墓参りに行きました。両親・姉弟も亡くなり主人とお線香をあげました。帰途、車の中で父の顔が浮かびました。中折れ帽に防寒のマントが似合い、職員の組合の副会長で「宵越しの金は持たない」と言われた父・毎朝「新生」のたばこを買いに行かされた事！

「まりつきやあやとり」をして一緒に遊んだりパチンコへ行くと「キャラメルやチョコレート」を持って来てくれた事！そんな昔の父を一刻でも想い出すことが出来、何か得をした気分になり嬉しいお彼岸でした。

志木市下宗岡 匿名さん

印象に残ったのは「今から始める指先体操」丁寧な説明でわかり易く役に立ちます。初めて投稿いたします。何気なくいつも「あさか野」をもらって来て読むのですが、内容も濃く地域の広報にも負けていません。チラシ（テレフォンショッピング）も欲しい物が沢山あり見ごたえもあります。食べ物もあっても良いですね。（店頭販売の商品や地域ならではの特産など）

志木市上宗岡 匿名さん

「今から始める指先体操」ととてもためになる内容でした。いつでもどこでも一人で誰のお手伝いもなくできる方法なので今日から一つでもはじめてみたいと思います。気軽に！

志木市本町 深野 朝子さん

〈3月号11ページの感想〉

JA経営トップと農産物直売所トップによる地産消費へ向けての駅頭でのPR活動。

JA自己改革の一つに直結する都市近郊農業の持続的発展に向け今後期待します。

志木市幸町 匿名さん

指先体操は本当に脳の衰えていく事がわかります。一日たったの5分とは言え、その時だけは息込み满满ですが、中々、自宅ではむずかしい主婦の現状。これからが大事な年齢ですね。

「元気でボケない・気力・脳をたくさん使う事」（間違いなし）

志木市幸町 匿名さん



牡牛座
4/20~5/20

〈全体運〉新しいことにチャレンジする好機。思い切って行動を起こせば、スムーズに理想的な展開に。自分磨きもグッド
 〈健康運〉つい食べ過ぎやすい月。自制が必要です
 〈幸運の食べ物〉夏ミカン

Happy Smiles

素敵な笑顔



(朝霞市根岸台) 金子 大地 さん
真弓

ちづる
千 弦ちゃん (1歳)

いつも元気いっぱい!!

我が家のペット



(新座市野火止) 太田 重勝 さん

ラッキーくん (10歳)

7月7日生まれのラッキーセブン!

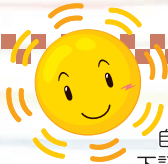

「素敵な笑顔」「我が家のペット」を募集しております

自慢の笑顔や何気ないしぐさの写真を、一言コメントと一緒に広報誌「あさか野」に掲載いたしますので、下記連絡先までご連絡ください。広報担当職員が対応いたします。

連絡先: JA あさか野 本店 企画課 048-479-1011 (平日午前 8:30 ~ 午後 5:00)



イラスト紹介コーナー

志木市中宗岡 棚池 和子さん
朝霞市根岸台 金子 大地 さん
朝霞市根岸台 金子 大地 さん
朝霞市根岸台 金子 大地 さん

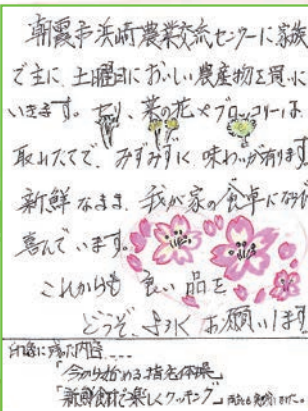

志木市中宗岡 棚池 和子さん



朝霞市泉水 曾根田 満康さん

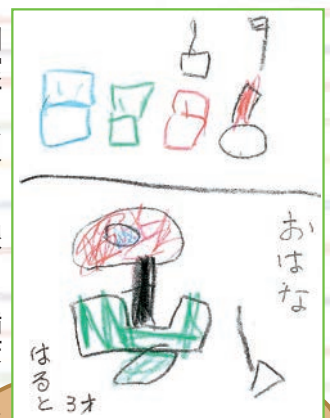

II 双子座
5/21~6/21

《全運連》社交性を発揮でき、人気運が高まる兆し。ただ、注意力が散漫気味なので、慣れた作業ほど凡ミスに気を付けて
《健康運》ストレス解消には適度な休息を忘れずに
《幸運の食べ物》タラの芽

生産緑地法の改正をめぐる情勢

国土交通省は、今年の通常国会において、平成28年5月に決定した「都市農業振興基本計画」の内容を踏まえ、都市農地保全等の観点から生産緑地法の改正案等を提出しました。4月以降審議が行われる見込みで、その主な内容は以下のとおりです。

1. 生産緑地の面積要件の緩和（500㎡以下の小規模農地も指定しやすく）
2. 生産緑地内に設置可能な施設として、直売所・農家レストラン等を追加
3. 指定後30年を経過した生産緑地の取扱い（特定生産緑地制度の創設、下記参照）

特定生産緑地制度について

- ・生産緑地としての保全の継続に関する所有者等の意向をふまえ、市町村は特定生産緑地として指定できる。
- ・指定された場合、市町村に買取り申出ができる時期は、「生産緑地地区の都市計画の告示日から30年経過後」から、10年延期される。10年経過後は、改めて所有者等の同意を得て、繰り返し10年の延長ができる。

「特定生産緑地」に指定しない土地の利用規制が実質的になくなる「30年経過生産緑地」に対して、固定資産税や相続税等の税制上の優遇が引き続き措置されるか否かは、現在のところ明らかではありません。

平成4年に生産緑地に指定した農地は、あと5年で指定後30年を経過します。それにあわせて不動産業者や建設業者が営業攻勢をかけてくることが予想されます。

かけがえのない農地を守るために、甘い誘いや儲け話に惑わされないよう注意し、不明な点がございましたら農業委員会や総合相談センターにご相談ください。

詳しくはフリーダイヤルにお問い合わせください。

JAあさか野 総合相談センター

〒352-0011 埼玉県新座市野火止5丁目7番22号
TEL.048-489-1200 FAX.048-489-1201

ご相談フリーダイヤル

イーナ ヨイローン

☎ 0120-17-4160



蟹座
6/22~7/22

〈全体運〉 すんなり人脈を広げていける気配。
初対面の相手でも気さくに話しかけてみて。
講演会などへの参加も好刺激に
〈健康運〉 食生活のリズムが崩れ気味。自重が
大事
〈幸運の食べ物〉 ソラマメ

- ①第19回通常総会の開催について
- ②業務予測3か年計画について
- ③決算書類を監事及び全国中央会に提出することの概要報告について
- ④新座地区統合支店の候補地について
- ⑤その他

相 談 会 案 内

年金相談会（予約制・無料）社会保険労務士が対応いたします。

大切な年金、きちんと受給していますか？
平成29年8月より年金の受給資格期間が10年になります！対象となる方には「黄色の封筒」（年金請求書）が送付されます。送付されましたら、ぜひJAあさか野でご相談ください！

なお、予約制となりますので、事前にお電

話にて最寄りの支店もしくは、本店 金融推進課までご連絡ください。

5月	28日(日)	あさか野農協 本店
----	--------	-----------

※特に記載のない相談会の開催時間は午前9時から午後4時となっています。

※相談日と会場は変更になる可能性があります。予めご了承ください。

税 務 相 談

（予約制・無料）税理士が対応いたします。

聞いてみたいこと、ありませんか？

JAあさか野では、税務相談を無料で承ります。

相談の内容については、秘密厳守されますので、多数のご利用お待ちしております。

※ご利用は原則、組合員に限らせていただきます。

※予約制になりますので、事前にお電話にて最寄りの支店もしくは、総合相談センターまでご連絡お願い致します。

5月	9日(火)	総合相談センター (午前10時～午後3時)
	15日(月)	和光支店 (午前10時～午後3時)
	30日(火)	和光支店 (午前10時～午後3時)

法 律 相 談

（予約制・無料）弁護士が対応いたします。

聞いてみたいこと、ありませんか？

JAあさか野では、法律相談を無料で承ります。

相談の内容については、秘密厳守されますので、多数のご利用お待ちしております。

※ご利用は原則、組合員に限らせていただきます。

※予約制になりますので、事前にお電話にて最寄りの支店もしくは、総合相談センターまでご連絡お願い致します。

5月	15日(月)	総合相談センター (午後1時30分～)
	30日(火)	総合相談センター (午後1時30分～)

※各相談日と会場は変更になる可能性があります。予めご了承ください。



タマネギ

～疲労回復に効果が期待できるパワフル野菜～

見分け方

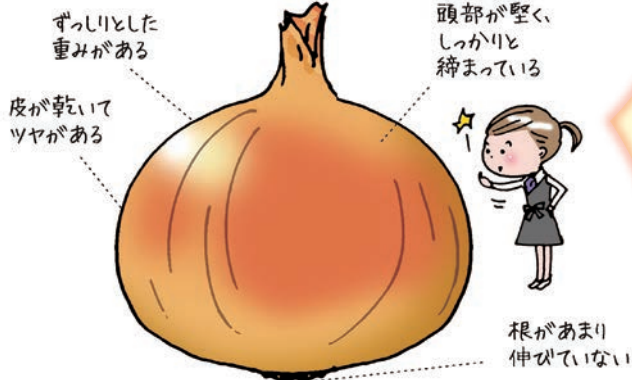

保存方法

日の当たらない
通気性の良い
場所ですって
保存



新聞紙に一つ
ずつ包み、風通
しの良い場所で
保存

薄切りやみじん切り
を冷凍して、料理に
活用する



新タマネギは水
分が多く日持ちし
ないので、冷蔵庫
で保存

タマネギのチカラ

独特の香り成分、辛味成分「硫化アリル」がビタミンB1の吸収を助け、新陳代謝を高める

ビタミンB1が豊富な豚肉や
ウナギと一緒に♪



タマネギのいろいろ



黄タマネギ

最も多く出回っている品種群で、辛味があり、保存性が高いのが特徴。収穫後1か月ほど乾燥させて出荷される



新タマネギ

春先に出回る早生種の乾燥させずにフレッシュなまま出荷される。扁平で柔らかく、辛味が少ない生食にも向いている



白タマネギ

辛味や刺激臭が少ない甘タマネギの生でサラダなどに。春先に出回る「サラダたまねぎ」と呼ばれるものも白玉種



赤タマネギ
(紫タマネギ)

水分が多く甘味がある。彩りを生かしてサラダに利用される。酢に漬けると美しいピンク色に



葉タマネギ

白タマネギを土寄せして早取りしたもの。葉も食べることができ、甘味とうま味が強く、粘りがある。めたやみそ汁などに



ペコロス
(小タマネギ)

黄タマネギを密植し成長を抑えて育てたもの。直径4cmほどで、れびしチューやポトフなどに

楽しみ方・食べ方のコツ

和洋中どんな料理にも
欠かせない定番野菜だよ！
料理のうま味や隠し味としても♪



皮をむくときは、
れびと水に浸して
むくと表面の皮が
乾らくなり、む
きやすいよ



切れ味の悪い包丁で切ると細胞がつぶれ涙を誘発する成分が出やすくなるので、切れ味の良い包丁を使って断面をきれいに切ることによって刺激を抑えられるよ



切る前に冷蔵庫で冷やしておくと、硫化アリルの揮発が減り、目への刺激が少なく涙が出にくくなる

タマネギのヒミツ

栽培の歴史は古く、古代エジプトやメソポタミア文明で始まったという説が有力

onion

unio (真珠)

onionはラテン語でunio (真珠)が語源。古くは魔除けとして利用されていた



日本には江戸時代にオランダ人が長崎に持ち込んだのが始まりといわれる



親と子の食農教育

親子料理教室

旬の野菜を美味しく食べよう!!

JA あさか野

新鮮で安全・安心な地元産野菜を食材に!!

日時 ①平成29年7月2日(日) 10時~13時 ②平成29年7月9日(日) 10時~13時
 場所 ①JAあさか野志木支店 2階 ②和光市中央公民館 3階調理実習室
 志木市中宗岡1-4-41 和光市中央1-7-27
 募集対象者 小学生とその保護者(お子様1名につき保護者1名)※それぞれ先着10組とさせていただきます。
 持ち物 エプロン、三角布、ハンカチ、布巾
 メニュー 田舎まんじゅう・すいとん・地元野菜のサラダ(原材料の一部に小麦粉を含む)
 講師 JAあさか野女性部員
 材料費 800円(1組)※申込書に代金を添えて、お申し込み下さい。
 ※当日欠席については返金できません。予めご了承下さい。
 申込み先 ①JAあさか野 志木支店 ②JAあさか野 和光支店
 TEL 048-471-0011 TEL 048-461-2113
 和光農産物直売センター
 TEL 048-461-0850
 お問い合わせ先 JAあさか野 本店経済課・生活課 TEL 048-479-1011

《組合員の皆様へ》

第18回JAあさか野夏休みこども村 in 上野村

- 実施期日: 平成29年7月26日(水)~7月28日(金)
- 実施場所: 群馬県多野郡上野村付近
- 旅行代金: 児童一名様 29,000円(JAあさか野起点)
- 申込金: 9,000円(旅行代金に充当いたします)
- 募集対象: 小学校学年3~6年生 ※親の同行はできません
- 募集人員: 先着80名 ※定員になり次第締め切らせていただきます
- 添乗員: 全行程同行いたします
- 申込開始: 平成29年5月17日(水) 午前9時00分より
- 申込締切: 平成29年6月30日(金)
- 宿泊施設: やまびこ荘
- 申込方法: 最寄のJAあさか野各店舗まで
- その他: 保護者説明会を実施します。(1時間程度)

JAバンク・JA共済のお問い合わせ・お申し込み	後援・協力	旅行企画・実施
JAあさか野 本店 TEL048-479-1011 野火止支店 TEL048-478-5500 朝霞支店 TEL048-461-0032 新座大和田支店 TEL048-477-2013 内間木支店 TEL048-471-0242 片山支店 TEL048-478-1017 志木支店 TEL048-471-0011 野寺支店 TEL042-474-3355 和光支店 TEL048-461-2113 西堀支店 TEL042-491-1011	JA埼玉県中央会	株式会社農協観光 埼玉支店 〒330-0053 さいたま市蓮田区高砂3-12-9(埼玉農協会館3F) TEL048-830-1210 JATA 正会員・ボンド保証会員 総合旅行業務取扱管理者: 岩佐貴之・廣辺健二郎 <small>旅行業務取扱管理者とは、本協会の旅行業務取扱責任者としての職務を担います。この責任は、旅行業務の遂行に際して、旅行者の安全・安心を最優先とし、迅速かつ適切な対応を行うことにあります。</small>

JAあさか野

茨城県産

予約受付開始!

メロン



おすすめ!



イバラキング

昨年参考価格/1ケース 4玉
4,200円(税込)

果肉が厚く、きめ細く滑らかで、とてもジューシーでありながら水っぽさは無い上品な味わいです。
 糖度も高く、その甘さが口に残らない食味が特徴です。
 メロン生産量全国1位の茨城県が10年の歳月をかけて開発した
 自信作を是非ご賞味下さい。
 ※天候の影響により、規格、価格、受渡時期を変更する場合がございます。

申込締切日: 5月12日(金)
 お届け予定日: 5月下旬より



天秤座
 9/23~10/23

《全体運》 物事を邪推ししやすい時期です。信じる気持ちを大切に。気分転換するには森林浴やトレッキングでリラックスを
 《健康運》 体力増強に力を注ぐと、元気になるそう
 《幸運の食べ物》 フキ

葬儀受付夜間コールセンターについてのお知らせ

この度、ＪＡあさか野ライフサービスでは、夜間から早朝（１７：００より翌朝８：００）までにおける葬儀の電話受付専用窓口として

『ＪＡあさか野ライフサービス夜間コールセンター』を開設しました。

夜間・早朝の時間帯に葬儀依頼等の緊急連絡をいただく場合は、コールセンターにて受付をいたします。※電話番号・受付方法等の変更はございません。

◎緊急時連絡先電話番号

24時間 良く供養
フリーダイヤル **0120-24-4994**



野菜の移動販売



新座農産物直売センター、和光農産物直売センターでは、とれたて、旬の地元野菜、くだものを移動販売いたします。生産者が丹精込めて育てた安全・安心な農産物を販売しておりますので、皆様のご来場をお待ちしております。

開催場所		開催日程	開催時間
新座市役所 ファーマーズマーケット	新座市役所本庁舎 1 階ロビー	平成29年5月10日（水）	午前 10 時から午後 1 時
		平成29年5月24日（水）	
新座栄四丁目商店会	新座栄四丁目商店会内 『栄すこやか広場』	平成29年5月12日（金）	午前 10 時から午後 1 時
		平成29年5月19日（金）	
		平成29年5月26日（金）	
和光市駅南口いこいの広場軽トラ市	和光市駅南口いこいの広場	平成29年5月10日（水）	午後 4 時から午後 6 時
志木支店 いろはやさい市	ＪＡあさか野志木支店駐車場	平成29年5月11日（木）	午前 9 時から午後 3 時
		平成29年5月25日（木）	
和光市役所 木曜市	和光市役所中央玄関付近	平成29年5月18日（木）	午前 10 時から午後 1 時
野火止支店 朝市	ＪＡあさか野野火止支店駐車場	平成29年5月16日（火）	午前 9 時から正午
採れたて野菜まちかど販売所	白子コミュニティセンター	平成29年5月14日（日）	午前 8 時から午前 11 時
地域ささえあい交流会	緑の公園	平成29年5月27日（土）	午前 10 時から午後 2 時

※売り切れしだい終了します

クールビズの実施について

お客様 各位

当ＪＡでは、節電対策への取組みとして、下記のとおり「クールビズ」を実施いたしますのでお知らせいたします。

実施期間中は、本店・全店舗の冷房温度を調整し節電に努めるとともに、役職員の服装はノーネクタイ、ノー上着の軽装勤務とさせていただきます。

お客様のご理解とご協力をお願いいたします。

記

1. 実施期間

平成29年5月1日（月）～

平成29年10月31日（火）

2. 対象

全役職員

退職（平成29年4月30日付）

氏名	旧所属・役職
清水 由美子	志木支店 係
多武保 景子	志木支店 係
廣川 奈央	志木支店 係

新座

JAあさか野新座農産物直売センター（とれたて畑）



住 所：〒352-0011 埼玉県新座市野火止6-1-48
（ふるさと新座館 1階）TEL.048-483-7200
（平日）営業時間：午前10時～午後5時
（土、日、祝日）営業時間：午前 9時～午後5時
定休日：月曜日・年末年始

☆直売情報☆

5月20日（土）21日（日） 野火止公民館祭り

生産者と販売が一体となることで、新鮮な地元野菜や、お花などをご用意しております。
ご来店お待ちしております。



※ふるさと新座館は、第一・四・月曜日が休館日となり、休館日が祝日等の場合は開館いたします。その為、同館が開館していても、センターは定休日である場合がございます。予めご了承ください。

片山

新座市片山農産物直売所

住 所：埼玉県新座市堀ノ内1-9-16
営業日：毎週土・日曜日
営業時間：午前8時～午後2時

新座市内の生産者で組織されています。地元で採れた新鮮野菜の美味しさを味わってください。
皆様のご来店をお待ちしております。



料理楽しくステップアップ

「キッチン晴人」のオーナーシェフ 永井 智一

●材料（4人分）

新ジャガイモ（小芋）…500g	合わせ調味料
梅干し……………5個	料理酒……………1カップ
サラダ油……………大さじ1	水……………1カップ
	みりん……………1/2カップ
	しょうゆ……………1/4カップ
	砂糖……………大さじ5

●作り方

- ①塩少々（分量外）を入れた水から新ジャガイモを下ゆです。串がスッと通るくらいまで火が通ったらざるにあげておく。
- ②鍋にサラダ油を入れて熱し、下ゆでしたジャガイモを焼き色がつく程度まで炒める。
- ③同じ鍋に合わせ調味料と梅干しを入れ中火で15分煮た後、強火にして煮汁に軽くとろみがつくまで（照りが出るまで）煮込む。
- ④器に盛って出来上がり。

新ジャガイモの梅煮

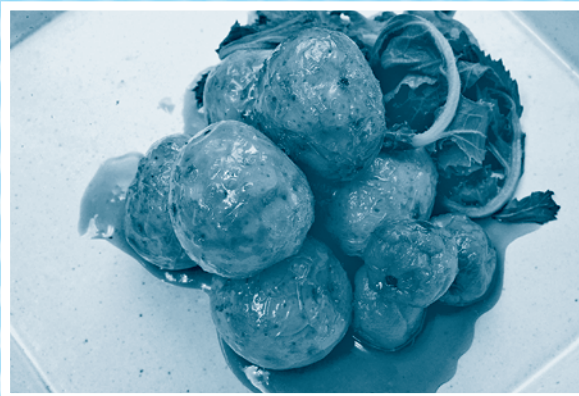

ジャガイモが平らに並ぶ鍋で調理すると、均一に味が通ります。



射手座
11/23～12/21

〈全体運〉心理的に不安定になる暗示。マイナス思考せず、意識的に良い方向に考えましょう。読書をするとうまいヒントが
〈健康運〉疲れをため込みがち。無理するのは厳禁
〈幸運の食べ物〉ウニ

農産物直売センター

和光

J A あさか野和光農産物直売センター



住所：〒351-0112 埼玉県和光市丸山台1-7-9
TEL.048-461-0850

(平日) 営業時間：午前10時～午後5時

(土、日、祝日) 営業時間：午前 9時～午後5時

定休日：水曜日・年末年始

☆直売情報☆

5月13日(土) 春の収穫祭

生産者と販売が一体となることで、新鮮な地元野菜や、お花などをご用意しております。
ご来店お待ちしております。



朝霞

朝霞市浜崎農業交流センター

住所：埼玉県朝霞市浜崎18-2

営業日：毎週水・土・日曜日

営業時間：水・土曜日 午前11時～午後5時

日曜日 午前11時～午後4時

地元の生産者が丹精込めた農産物を販売しています。
皆様のご来店を心よりお待ちしております。



1年間に日本で発生している農作業死亡事故約350件のうち、30%超が乗用トラクターに関わる事例です。トラクターに関わる死亡事故の中で最も多いのが、トラクターの転落・転倒に伴うもので約80%、他に、挟まれ、ひかれ、機械からの転落、回転部などへの巻き込まれ、他車との衝突などです。

トラクターは構造上、重心が高くなっており、急ハンドルを切ったり、片ブレーキのまま走行して急ブレーキ操作をし、左右のバランスが崩れると横転します。また、斜面を移動中に、後輪への抵抗が大きくなったときにエンジン回転を急に上げたり、急発進しようとする、後車軸を旋回中心として、前輪が持ち上がり後方転倒します。転倒しないトラクターが開発さ



ストップ！農作業事故

農業機械のここが危ない！トラクター編

人間工学専門家●石川 文武

1年間に日本で発生している農作業死亡事故約350件のうち、30%超が乗用トラクターに関わる事例です。トラクターに関わる死亡事故の中で最も多いのが、トラクターの転落・転倒に伴うもので約80%、他に、挟まれ、ひかれ、機械からの転落、回転部などへの巻き込まれ、他車との衝突などです。

トラクターは構造上、重心が高くなっており、急ハンドルを切ったり、片ブレーキのまま走行して急ブレーキ操作をし、左右のバランスが崩れると横転します。また、斜面を移動中に、後輪への抵抗が大きくなったときにエンジン回転を急に上げたり、急発進しようとする、後車軸を旋回中心として、前輪が持ち上がり後方転倒します。転倒しないトラクターが開発さ

れればよいのですが、転倒しないトラクターでも転落しないようにすることは不可能です。そこで、事後安全装置として開発され、各国で活用されているのが、安全キャブ・安全フレーム(ROPS)です。最近では、作業環境改善と、事故時に車外への飛び出しを防ぐため安全キャブが大半になっていますが、使用条件によっては、可倒式の2柱式フレームも活用されています(フレームを倒す必要がない場所では必ず立てて使いましう)。ROPSを装着することによって、転倒事故は減少しますが、死亡・大けがになるようなことは減少できません。未装着で経年数の高いトラクターを使っている方は、早めに装着車に更新しましょう。

片ブレーキによる事故も後を絶ちません。圃(ほ)場内では旋回を容易にするために使用しますが、退出するときには必ず再連結を確認しましょう。点検などで作業機の下に入ったり、トラクターと作業機の間に入ったりする場合は、油圧ロックを忘れずしてください。PTOドライブシャフトの装着や点検でも、落下させたり、タオルや首に下げた携帯電話がシャフトに巻き込まれる事故も多発しています。



山羊座
12/22~1/19

〈全体運〉レジャー運が盛り上がっています。気の合う仲間たちとにぎやかに過ごして。クリエーティブな楽しみもラッキー
〈健康運〉健康法に凝りやすいよう。やり過ぎは×
〈幸運の食べ物〉カツオ



幼児期からの食育

食を通して感謝の気持ちを養うことや、マナー、コミュニケーション能力を学ぶことも食育の一つです。私たちは1日3回食事をします。年間にすると1095回。1000回以上の時間を教育や家族のどんなにも有効活用していかないのはもったいないことです。

なかでも食への感謝の気持ちは幼児期から学んでほしいことです。料理をしてくれた人、食材を育ててくれた人、そして十分に食べられるという幸せへの感謝です。その表現にあいさつがあります。「いただきます」とは位の高い人から何かをもらったときに、頭上に掲げていただく、ささげ持つと同じ意味を持った言葉です。また「ごちそうさま」とは、「馳走（ちそう）」＝あちこち走り回るといふ言葉から、走り回って食材を用意してくれた人へ、「い」と「さま」



タレント・食生活アドバイザー ● 岡村麻純

を付けて感謝を伝えることから生まれた言葉だそうです。感謝の気持ちを理解し、そこから残さず食べることもつながってほしいです。

そしてもう一つが食べるときの姿勢です。背筋を伸ばし、足は床か椅子の足掛けにしっかりと着くようにし、テーブルとの高さや距離も調整が必要です。姿勢が悪いとかみ方が悪くなり、胃腸に負担をかけてしまいます。どんなに遅くとも小学生ぐらいまでには正しい姿勢を習慣付けないと体に染み付き、直すことが難しくなるそうです。

正しい姿勢のためには、テレビなどを見ないということも大切です。時々、騒がないようにと幼い子どもに動画を見せながら食事を与えている光景を見ますが、3歳ぐらいまでの食事は親子のスキンシップが大切とされ、少なくとも8歳くらいまではテレビを消して食事をした方がよいといわれています。

幼い頃に学んだ食習慣を子どもは自然と身に付け、受け入れていきます。小さい頃だからこそ、食事のマナーに気を使い、家族のコミュニケーションの場として大切にしていきたいと思っています。

おまちしています



【7月号のお題】 睡蓮・登山・うちわ（お題以外の思い出やエピソード、イラストもお待ちしています）

クロスワードパズル正解者・読者からのお便りコーナーにご記入をいただいた方の中から抽選で5名様に **彩のかがやき** をプレゼント!!(正解と当選者の発表は、7月号の誌面にて掲載)

応募要項

住所・氏名・フリガナ・年齢・電話番号と本誌へのご意見、ご感想をお書き添えのうえ、最寄りの店舗へお持ちください。

または、下の宛先までご応募ください。

なお、代名はペンネーム、匿名を可としますが本名の明記を必ずお願いします。

■ハガキでの応募先

〒352-0011

新座市野火止4-5-21

JAあさか野 広報編集局 行

■締切

5月31日(水) 必着



ハガキの記入例

郵便はがき

3520011

新座市野火止4-5-21
JAあさか野 広報編集局 行

(お願い)
JAあさか野をご愛読の皆様へ
裏面の「お便りコーナー」へ
今月号で印象に残った内容を書いてください。
4月号クロスワードパズルの答え
〇〇〇〇〇

〒〇〇〇-〇〇〇〇

ご住所 あさか野

電話番号 〇〇〇-△△△△-□□□□

お名前 あさか野くん □ 〇 歳 男・女

※個人情報は必ずお預けください。お預けの個人情報は、JAあさか野の広報誌「あさか野」に掲載させていただきます。お預けの個人情報は、JAあさか野の広報誌「あさか野」以外には使用いたしません。

締め切り：平成〇年〇月〇日の必着

あさか野

読者のお便りコーナー

■読者からのテーマに基づいた思い出やエピソード、イラスト、写真などお持ちしています。また、ご意見、ご感想もお待ちしております。



イラストなど
募集中!

【個人情報の取り扱いについて】

ご応募いただきましたハガキ等の個人情報についてJAあさか野広報誌「あさか野」以外には使用いたしません。



水瓶座
1/20~2/18

〈全体運〉言葉が足りず、身近な人ともめてしまうかも。悪いと思ったら、素直に反省し、すぐに謝って。優しさも必須大
〈健康運〉安定期。軽い運動が調子を向上かせそう
〈幸運の食べ物〉ニンニク

* 表紙紹介 *

吉田さんは約12年前から農業に従事し、奥様の牧子様と共に多品目の野菜を生産し、数年前からはイチゴの生産も行っております。収穫した野菜は吉田さんの所属する出荷組織「埼玉研有会」よりラディッシュボーヤや和光直売センター、学校給食に出荷しております。その中でも5品種の栽培をしているイチゴはお客様から直接販売の依頼を受けるほどの人気があり、お客様宅へ配達も行っているそうです。

また「できるだけ農薬をつかわない」という信念を持って安心・安全な野菜作りをしているため、作物が病気になるないように日々気をつけているとのこと。

最近ではご子息も就農され家族で野菜作りに励んでおり、今後はハウスを拡張し生産量を増やしていきたいとお話されていました。

和光市下新倉在住
吉田 裕司郎さん(50)



頭の体操

二重枠に入った文字を、A→Fの順に並べてできる言葉は何でしょうか？

□ □ □ □ □ □

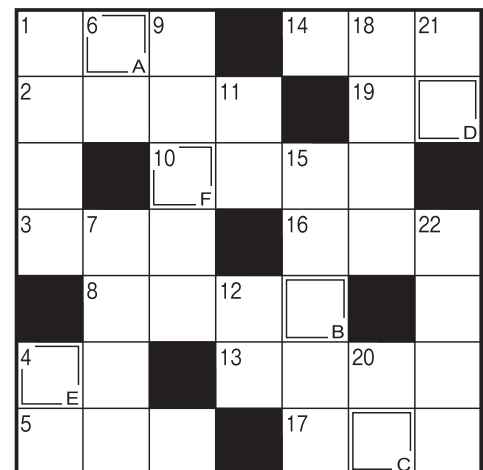

出題●ニコリ

よこのかぎ

- ①端午の節句に食べます
- ②映画の撮影時に力チンと鳴らします
- ③人事——で所属部署が変わった
- ④二つで1組のものを数えるときに使う言葉
- ⑤初節句に——飾りとこいのぼりを用意した
- ⑧野球の走者のこと
- ⑩家を留守にする際は忘れずに
- ⑬袖振り合うも——の縁
- ⑭チウウの仲間。カラス、アオスジといえ
- ⑯ポルトやナットを回す工具
- ⑰すし屋の符丁で茶のこと
- ⑲布地を裁断した物

たてのかぎ

- ①井戸などでくみ上げて使います
- ④土を小高く盛り上げたもの
- ⑥人がたくさん住んでいます
- ⑦車に乗って出掛けます
- ⑨孫悟空の乗り物です
- ⑪中国の——に由来することわざは多い
- ⑫まき割りや枝打ちに使う刃物
- ⑮東南アジアの国。首都はクアラルンプール
- ⑱人を怒らせることを「——に触れる」ともいいます
- ⑳インドから伝わる心身調整法
- ㉑太陽や星がよく見える天候
- ㉒台所ですることの一つ

3月号の答え

クロッカス



おめでとうございます。

3月号当選者

新座市東	高橋 敏子さん
新座市東	栢 尾 恵子さん
朝霞市泉水	曾根田 満 康さん
新座市馬場	並 木 ふみ子さん
和光市丸山台	新 倉 のり子さん

編集後記

皆様、ゴールデンウィークはいかがお過ごしでしたでしょうか？外出された方やご自宅でごゆっくりしていた方もいるでしょう。気分転換はできたでしょうか？

また次のお休みを楽しみに頑張っていきたいと思います。

浜田職員

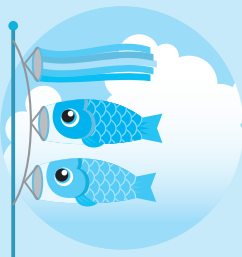



JAバンク埼玉の定期貯金で

地元の農産物を 応援しよう!

さい
県産農産物消費拡大応援 定期貯金 彩の贈り物

取扱期間 平成29年4/3月 ▶ 募集総額到達まで

※ただし、平成29年9月29日(金)までとさせていただきます。

JA・JA農産物直売所等で使える

農協全国商品券プレゼント!

お預け入れ金額20万円ごとに500円分の農協全国商品券を
プレゼントいたします。



※農協全国商品券は、左記の取扱店ステッカーマークのあるJA・JA農産物直売所等でご利用いただけます。
詳しくは全国農業協同組合連合会の農協全国商品券のホームページでご確認ください。(http://www.zennoh.or.jp/bu/seikatu/gift/index.htm)

商品概要

対象商品：県産農産物消費拡大応援定期貯金(彩の贈り物)
募集総額：県内合計300億円 ※各JAにより募集総額が異なります。
取扱期間：平成29年4月3日(月)～各JAの募集総額到達まで
※ただし、平成29年9月29日(金)までとさせていただきます。
販売対象・条件：個人の方で新たな資金でお預け入れの方に限ります。
貯金の種類：スーパー定期貯金(新規自動継続)
受入対象：証書・通帳式
預入金額：20万円以上200万円以下といたします。(お一人さま200万円まで)

預入期間：1年
特典：JA・JA農産物直売所等で利用できる「農協全国商品券」を、本定期貯金ご契約額20万円ごとに500円分をプレゼントいたします。
中途解約：原則としてこの定期貯金は期限前に中途解約できません。商品券の発送前に中途解約するときは、商品券は発送されません。また、中途解約の場合は、各JA所定の中途解約利率が適用されます。
「農協全国商品券」の送付方法：
・この貯金契約でお届けいただいたご契約者様のご住所へ郵送いたします。
・商品券の発送については、原則としてご契約月の翌月下旬までに順次発送させていただきます。

「JAとのお取引はこれから」という方もお気軽にどうぞ。

JAバンク埼玉

※詳しくは、お近くのJA窓口、またはJAバンク埼玉のホームページでご確認ください。

http://www.jabank-saitama.or.jp

JAバンク埼玉

検索



本 店 / 〒352-0011 埼玉県新座市野火止4-5-21 TEL.048-479-1011

JAあさか野総合相談センター 0120-17-4160 (イーナよいローン) / お客様のいろいろな要望に対して、安心できるご提案をいたします。
JAあさか野ライフサービス 0120-24-4994 (24時間よく供養) / 葬儀専用フリーダイヤル…24時間365日対応可能

野火止支店	TEL.048-478-5500	朝霞支店	TEL.048-461-0032	片山経済配送センター	TEL.048-480-6511
新座大和田支店	TEL.048-477-2013	内間木支店	TEL.048-471-0242	内間木経済配送センター	TEL.048-471-1585
片山寺支店	TEL.048-478-1017	志木支店	TEL.048-471-0011	新座農産物直売センター	TEL.048-483-7200
野西支店	TEL.042-474-3355	和光支店	TEL.048-461-2113	和光農産物直売センター	TEL.048-461-0850
	TEL.042-491-1011				

■詳しい取り扱い業務などに関しましては、各店舗にお問い合わせください。