



あさか野

2016

4

No.211

特集

志木支店オープニング
セレモニー



もくじ

CONTENTS

■特集 志木支店オープニングセレモニー	②・③
■写真日記	④・⑤
■農林振興センター便り	⑥
■Letters ■JA文芸ひろば	⑦
■素敵な笑顔 ■イラスト紹介コーナー	⑧
■総合相談センター	⑨
■理事会だより ■相談会案内	⑩
■シニア野菜ソムリエKAORUのベジタブルライフ	⑪
■JAインフォメーション	⑫・⑬
■農産物直売センターお知らせ	⑭・⑮
■楽しくクッキング	⑮
■ストップ! 農作業事故	⑮
■私の食育日記 ■おまちしています	⑮
■表紙紹介 ■編集後記 ■パズル? 頭の体操	⑮
■今月のあなたの運勢	⑮

欄外



みんなの
よい食
プロジェクト

JAグループは
「みんなのよい食
プロジェクト」
を進めています。

JAあさか野

検索

農中信託銀行 遺言信託代理店



JAあさか野

<http://www.ja-asakano.or.jp/>

オープニングセレモニー 開催しました!!

志木支店 オープニング セレモニー



新鮮野菜 販売

新座農産物直売センター
出荷協議会が志木産の卵や
黒米をはじめアスパラガス
など、18品目の農畜産物の
販売会をおこないました。
当日は雨にもかかわらず、
多くのお客様に
ご来場いただき
大変賑わいまし
た。

宗岡 コシヒカリ クラブ



宗岡コシヒカリクラブ
も出店し、お米の販売会
をおこない、大盛況で完
売になりました。

花の苗を プレゼント



オープニング記念品と
して、来店者へ志木支店管
内で生産されている花の苗
(バーベナとデモルフォセ
カ) 500鉢のプレゼント
をおこないました。

竣工式の様子



JA役職員と工事関係者ら27名が出席し、水宮神社の宮司による神事と式典をおこないました。

志木支店の建設が無事完了し、建設会社をはじめご協力いただいた方々に感謝の意をあらわすと共に、これからの志木支店の発展を願い、竣工式をおこないました。

志木支店



女性部の様子



女性部志木支部・宗岡支部合同で赤飯200個を無料で配布し、セレモニーを盛り上げました。長い行列ができ、とても賑わいました。



えがおあふれる職員

● 志木支店 振込め詐欺検挙に貢献!!

話題あれこれ

写真日記

地域の話題など紹介!



志木支店にて感謝状を授与する多ヶ谷英治 署長(右)と受け取る高橋職員(左)と蛭間職員(中央)

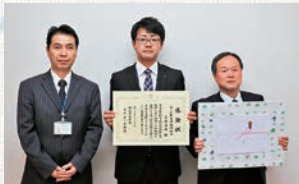

犯人検挙に貢献しました!
(左から田中支店長、蛭間職員、高橋職員)

2月23日(火) 志木支店は、振り込め詐欺を未然に防ぎ、犯人検挙に貢献したとして埼玉県朝霞警察署 多ヶ谷 英治 署長より感謝状を授与されました。

2月16日(火)、志木支店にお客様から高額のお金戻しをしたという電話が入りました。電話を受けた男性職員が使途などを伺った際、話の内容に疑問を感じ、上司へ報告しました。

振り込め詐欺の可能性が高いと判断し、お客様宅にて埼玉県朝霞警察署へ連絡し、到着した警察官とともに待機していたところ、家の前で不審な人物を発見し、警察官が検挙し振り込め詐欺を未然に防ぐことが出来ました。

志木支店 田中 栄 支店長は、「JAならでは、お客様との親交の深さ、職員同士の連携がしっかりとれていたことが今回の振り込め詐欺を未然に防ぎ、検挙に繋がったと思います」と話しました。

● 和光市、志木市で親子料理教室 ～生芋こんにゃくからこんにゃくを手作り～

2016.4

あさか野



手作りこんにゃくのねり方を指導する渡邊部長



だんだんこんにゃくが楽しくなると説明

2月7日(日) 和光市中央公民館、14日(日) 志木支店にて親子料理教室を開催し、管内の親子計45人が参加しました。

料理を通して、農作物に対する興味・関心を高めるとともに、農業の持つ教育力を親子で深めてもらうつとめと実施しました。

講師はJAあさか野女性部役員が務めました。参加した親子は、秩父で生産された三年玉のこんにゃく芋を使用した手作りこんにゃくに挑戦しました。こんにゃく芋を蒸かしてねり合わせ、出来上がった約15kgのこんにゃくを参加者で分けて各家庭に持ち帰りました。

児童らは、「ねっているとこんにゃくの匂いと色になった」「ムニムニムニしてて手の中で形になった」と親子で感想を話していました。

昼食時には、女性部が事前に用意したこんにゃく料理を振る舞いました。食後にはJA職員が朝ごはんの大切さの話や、食農教育の紙芝居を披露しました。

● 女性セミナー初開催～エンディングノート講座～



エンディングノートについて真剣に考える受講者

2月19日(金)、JAあさか野で初めて女性セミナーを開催しました。全国JA葬祭研究会会長(株)JA東京中央セレモニースタート代表取締役社長 丹野 浩成 氏を講師に招き、エンディングノート講座(終活セミナー)をおこない24名が受講しました。

エンディングノートは、日本では1991年に登場し、終末期の医療や介護についての意向、相続人への思いなどを気軽に残すことから中高年を中心に活用されています。

丹野講師は身近な事例を取り上げ女性の目線で分かりやすく人生の終わりに必要な知識を紹介しました。

「身内が亡くなるとすぐに葬儀を準備し、悲しみに浸る間もなく様々な手配をしなくてはなりません。家族にとって、故人の言葉が残されたノートがあればその後の対応の手助けになり、心の支えにもなります」と受講者へエンディングノートに記入することの意義を話していました。

セミナー終了後、受講者は「エンディングノートは、少し暗いイメージがあつたけれど、セミナーを聴いてその大切さが分かりました。自分の気持ちを家族に残してみようと思います」と話していました。

●第4回臨時総会開催



開会の挨拶をする田中副組合長



議長を務めた池田組合長



閉会の挨拶をする志村筆頭理事



3月10日（木）、本店であさか野農業協同組合第4回臨時総会を開催しました。正組合員2、459名のうち、本人出席34名、書面出席2、153名で合計2、187名により議事が進行されました。田中副組合長による開会の辞、池田組合長から挨拶と情勢報告がありました。議長には池田組合長が選任され、第1号議案、附帯決議が上程されて慎重に審議致しました結果、全ての議案が原案どおり承認されました。

●県内鉢物 活発に商談 鉢物展示商談会

2月25日（木）、深谷市の埼玉グランドホテルでJA全農さいたま主催の第7回埼玉鉢物展示商談会が開催されました。57ブースが出展し、全国から市場関係者、買参人あわせて約200人が参加する中、JAあさか野管内からは有志木フラワー金子、正さんとJAあさか野が参加し、新座市管内の組合員 高橋、広樹さんも協力してくれました。出展者は、商品構成や展示レイアウトに個性を出し、積極的にPR活動をおこないました。また新規顧客の獲得や販路拡大のため、情報交換や意見交換も積極的におこないました。



積極的にPRをおこなう高橋さん

多くの商談ができました。



●ごぼう・長ねぎ収穫体験



いっぱい採れたね♪



頑張って抜いてます！

2月13日（土）、JAあさか野新座農産物直売センターは「ごぼう・長ねぎ収穫体験」を開催しました。当日は晴天のもと、野火止支店管内の組合員 廣谷 茂さんの畑に、20組53人の親子が集まり賑わいました。参加者は植えてある畝に沿って一列に畑に入り、親子で協力してごぼうや長ねぎを掘り起こしました。参加者からは「初めてごぼうと長ねぎの収穫体験に参加しました。このように収穫するとは知りませんでした」と驚きの声があがりました。

《これからの「たまねぎ」の病気について》

昨年、ＪＡあさか野管内で「たまねぎの栽培が上手く行かなかった」との声を何人かの生産者の方から聞きました。今回は、これから春に向けて発生する「たまねぎ」の主な病気についてお話しします。

《軟腐病》

①被害と診断

生育中に中・下位葉の葉鞘部が１～２枚軟化して倒伏し、病巣から悪臭を放ちます。５月以降に発生が増加します。収穫後または貯蔵中に病気が進んで被害が大きくなる場合があります。

②病気の原因

病原菌は土壤中に長く残存して、降雨の際に飛沫として下葉に感染したり、傷口や害虫の食害痕からも侵入します。

③発生条件と対策

低湿地、連作地に多く、多雨年に発生し易いです。特に収穫時に雨にあたると発生が激しくなります。４月以降の生育期を中心に薬剤防除を行います。

《黒斑病》

①被害と診断

秋に定植した「たまねぎ」では４月上旬以降に発生します。病斑は淡褐色で長楕円形や紡錘形をしており、後に暗紫色になり輪紋状態を示します。時間が経つと、そこに孢子（カビ）を作って病斑は上下に帯状に進行していきます。

②病気の原因

菌は被害植物の上で越冬し、翌年に菌糸から孢子を形成して飛散します。本菌の生育適温は２５～２７℃です。潜伏期間は１～４日です。

③発生条件と対策

連作や風ずれによる傷や、スリップス等の食害痕が多いと発生し易いです。連作を避け、発生した場合は３～４年はネギ類を作らず、収穫時に被害葉を集めて焼却する等、ほ場衛生に努めます。

＜適用防除薬剤＞

病 名	農 薬 名	希釈倍率 倍	使用量 リットル/10a	使用時期	本剤の使用 回 数	本成分の総 使用回数
軟腐病	コ サ イ ド 3000	1000～2000	100～300	—	—	—
	スターナ水和剤	1000	100～300	収穫7日前まで	5回以内	5回以内
	ジーファイン水和剤	1000	150～500	収穫前日まで	—	—
黒斑病	ペンコゼブ水和剤	400～600	100～300	収穫3日前まで	5回以内	5回以内

※上記の農薬は、「ＪＡあさか野平成２８年「畑作用」春・夏農薬申込書」に掲載している薬剤です。

農薬登録状況については、２０１６年３月２日現在のものです。使用にあたっては**最新の登録情報を確認**して下さい。また、最近農薬による環境被害及び事故が多くなっています。農薬のラベル表示をよく読み、保管にも十分ご注意下さい。



LETTERS 読者からのお便り

たくさんのご意見、ご要望をありがとうございます。
ございました。いただいたおハガキの一部を
ご紹介させていただきます。

いちごつみ 甘い香りに えびす顔

和光市白子 新井 きみさん

背負えたね 観ているだけで ほほゆるみ

朝霞市栄町 渡辺 良子さん

桜咲く 入学式の 晴れ姿

新座市東 栢尾 恵子さん

さくら道 肩よせあって ジジとババ

新座市あたご 新井 京子さん

久々に 友とひととき いちご狩り
頬張るうまさ 格別なり

新座市本多 岩崎 登さん

暖冬と言われ安心していたら一転し、厳しい寒さが続き減入っていた時、春を届けていただき楽しくなりました。

広報誌の表紙・和光市新倉の富岡さんご夫妻の優しく、明かるい爽やかな笑顔、手にした真っ赤な“いちご”から甘い香りが漂ってきたように感じるものが出来とても幸せな気分になりました。

こんなステキなお二人が愛情こめて育てたいちは、甘くておいしいこと間違いなし。

来園者の方々も一足早い春を満喫していることと思います。安心・安全のいちごで皆さんを楽しませて下さい。ガンバレ!!

新座市野火止 匿名さん

我家の庭にもロウバイ、福寿草、クリスマスローズ、水せんとう春もすぐそこに来ていることを告げて、咲きはこつています。

また今年も猫の額の庭に野菜の家族がそろう日が楽しみになってきました。

今年は息子の嫁もきまり、楽しく明るい我家になりそうです。何となくうれしくなる今日この頃です。

朝霞市栄町 芳野 雅廣さん

志木支店の調理室誕生、いいですね。皆さんが喜んでいろいろな料理作って楽しむ。他にも誕生するとお友達がたくさんできて楽しいと思います。

新座市大和田 井原 ふみ江さん

「新鮮食材で楽しくクッキング」簡単に作れて美味しいのでいつも楽しみにしています。

年金定期貯金「結いの恵み」に当選いたしました。今迄この様なクジに当たったことは一度もありませんので、期待していませんでしたが、本当にビックリいたしました。今年は良い事が多いそうです。

本当に嬉しいものです!!ありがとうございます。

新座市栄 匿名さん

先月自動車共済について年齢を引き上げてお安くしていただいた。すぐに対応してくれてありがとうございました。

朝霞市泉水 菅 一さん



牡牛座
4/20~5/20

《全体運》面倒見の良さを発揮することで、対人運がグンと上昇しそう。笑顔キープも忘れずに。気分転換には散歩が最適
《健康運》毎日、軽い運動をすると体調に好影響大
《幸運を呼ぶ食べ物》コウイカ

Happy Smiles

素敵な笑顔



(新座市野火止) 太田 勝也 さん
真理

そうすけ
宗 助く ん (4ヵ月)

元気にすくすく育ってね。



(新座市大和田) 中川 明子 さん

そうし
宗 士く ん (1歳)

ぼくは、ちびっ子マジシャン



「素敵な笑顔」を募集しております

自慢の笑顔や何気ないしぐさの写真を、一言コメントと一緒に広報誌「あさか野」に掲載いたしますので、下記連絡先までご連絡ください。広報担当職員が対応いたします。

連絡先：JA あさか野 本店 企画課 048-479-1011 (平日午前8:30～午後5:00)



和光市白子 小田島 葉子さん



新座市片山 貫井 輝子さん





JAあさか野顧問弁護士のご紹介

JAあさか野では、組合員の皆さまの悩み事・トラブル・法律問題などについて、当JAの顧問弁護士が相談にお応えする「無料法律相談会」を開催しております。

また、総合相談センターの取り組みとして顧問弁護士・税理士による無料相談と併せて、組合員の様々な相談に対応しております。賃貸住宅と月極駐車場の管理・土地の有効活用・遺言相談等資産に関することなど、わからないことやちょっと困ったなといったことがあればお気軽にご相談いただきますようお願いいたします。



名 前

香川 實 弁護士

事務所名

香川法律事務所

経 歴

元埼玉県人事委員会委員長・朝霞市法律顧問・
新座市農業委員会委員 他

そ の 他

まっとうな人や会社が苦しんでいる件を引き受けて、常識的な解決を図ることを目指しています。民事事件・家事事件・一般事件他を受け賜っています。



名 前

塩味 達次郎 弁護士

事務所名

塩味法律事務所

経 歴

昭和49年弁護士登録

平成5年から12年間朝霞市長 他

そ の 他

相続・遺言・遺留分減殺・交通事故被害・離婚・債務整理の相談や民事事件・家事事件・刑事事件・少年事件のご相談も応じます。



名 前

長島 佑享 弁護士

事務所名

長島法律事務所

経 歴

元埼玉弁護士会会長

元埼玉県労働委員会会長

元埼玉調停協会連合会会長

2011年叙勲（旭日小綬章）

そ の 他

農作業事故防止に向けて法律を整備し安全対策の法制化が必要と考えています。

（五十音順紹介）

詳しくはフリーダイヤルにお問い合わせください。

JAあさか野 総合相談センター

〒352-0011 埼玉県新座市野火止5丁目7番22号
TEL.048-489-1200 FAX.048-489-1201

ご相談フリーダイヤル

イーナ ヨイローン

☎ 0120-17-4160



蟹座
6/22~7/22

〈全体運〉 うっかりミスが増える暗示。いつもの作業でも確認を徹底して。気の合う友達とのしゃべりが良い気晴らしに
〈健康運〉 暴飲暴食は控えること。腹八分目が正解
〈幸運を呼ぶ食べ物〉 フキ

- ①平成28年度事業計画（案）について
- ②職制規程の一部変更について
- ③平成27年度決算方針について
- ④その他

相談会案内 年間スケジュール

年金相談会（予約制・無料）

社会保険労務士が、皆さまのご相談にわかりやすくお応えいたします。

これから手続きをされる方や、現在受給中の年金に疑問をお持ちの方など、お気軽にご相談ください。

年金相談会開催日程表

回次	開催日	開催場所
第1回	平成28年4月24日(日)	本店
第2回	5月29日(日)	
第3回	6月26日(日)	
第4回	7月24日(日)	
第5回	8月28日(日)	
第6回	9月25日(日)	
第7回	10月30日(日)	
第8回	11月27日(日)	
第9回	12月18日(日)	
第10回	平成29年1月22日(日)	
第11回	2月19日(日)	
第12回	3月12日(日)	

税務相談日程

平成28年 4月11日(月)
5月10日(火)
6月10日(金)
7月11日(月)
8月12日(金)
9月9日(金)
10月11日(火)
11月10日(木)
12月9日(金)
平成29年 1月10日(火)
2月10日(金)
3月10日(金)

会場 総合相談センター
時間 午前10時～午後3時
税理士 須田啓資先生

法務・税務相談会（予約制・無料）

聞いてみたいこと、ありませんか？

J Aあさか野では、法律・税務相談を無料で承ります。

相談の内容については、秘密厳守されますので、多数のご利用お待ちしております。

ご利用は原則、組合員に限らせていただきます。

予約制になりますので、事前にお電話にて最寄りの支店もしくは、総合相談センターまでご連絡お願い致します。

法務相談日程

平成28年 4月12日(火)・26日(火)
5月16日(月)・31日(火)
6月13日(月)・30日(木)
7月15日(金)・29日(金)
8月30日(火)
9月15日(木)・29日(木)
10月14日(金)・31日(月)
11月15日(火)・28日(月)
12月16日(金)
平成29年 1月16日(月)・31日(火)
2月16日(木)・28日(火)
3月13日(月)・28日(火)

会場 総合相談センター
時間 午後1時30分～
弁護士 塩味達次郎先生

税務相談日程

平成28年 4月15日(金)・28日(木)
5月16日(月)・30日(月)
6月17日(金)・30日(木)
7月15日(金)・29日(金)
8月29日(月)
9月15日(木)・30日(金)
10月13日(木)・28日(金)
11月14日(月)・29日(火)
12月15日(木)
平成29年 1月13日(金)・30日(月)
2月14日(火)・27日(月)
3月14日(火)・30日(木)

会場 和光支店
時間 午前10時～午後3時
税理士 増田正廣先生

※各相談日と会場は変更になる可能性があります。予めご了承ください。



獅子座
7/23~8/22

〈全体運〉一段と行動力が高まる期間。胸に秘めていたプランの実行など、大きなチャレンジの好機です。旅行もラッキー
〈健康運〉おおむね良好。スポーツに励めば順調に上達
〈幸運を呼ぶ食べ物〉夏ミカン



アスパラガス

生命力に満ちあふれた栄養満点の春野菜

アスパラガスのプロフィール

【分類】ユリ科(キジカクシ科)
【原産地】南ヨーロッパ～ロシア南部
【和名】オランダウド、松葉ウド、オランダキジカクシ
【おいしい時期(旬)】4～6月
【主な栄養成分】アスパラギン酸、ルチン、葉酸、カロテン、ビタミンC・E、カリウムなど

見分け方

アスパラギン酸は疲労回復に効果的

天然の栄養ドリンクを食べているようなものね!

穂先が締まっている

びしっ

穂先にはアスパラギン酸やルチンがたっぷり

張りがあってすじっぽくないもの

形は正円形

葉っぱの部分は「はかま」と呼ばれます

はかまは正三角形のもの

みずみずしい切り口

保存方法



立たせて冷蔵庫で保存

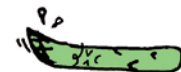

横にすると上に伸びようとしてストレスがかかる

湿らせたペーパータオル

楽しみ方

シンプルに食べるのが一番

豪快に丸ごと1本!



ポーチドエッグ

肉巻き



フライ



ニンニク



一緒に炒めるとおいしいよ

同じユリ科の野菜と相性が抜群!

タマネギ



ヨーロッパではホワイトが人気

品種は同じでも育て方によって変わるのよ

土を掛けて光を遮断



実は箱入り娘

アスパラ専用の鍋があるのよ



切り方で味わいに変化する

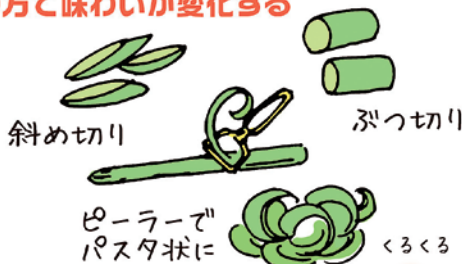

ピーラーでパスタ状に

変わり種のムラサキアスパラガス

ゆでると緑色になっちゃうから入りたくないよーさっさと焼いてね!



アントシアニンの紫色の服を着てます

ＪＡ改革推進室の新設に関するお知らせ

ＪＡあさか野では農協法の改正を踏まえ中期３か年経営計画を策定し、「農業者の所得増大」等について、自己改革を実践していきます。

つきましては、自己改革に取り組む専門部署として新たにＪＡ改革推進室及びＪＡ改革推進課を新設しました。

マイナビ

平成29年度（2017）新規学卒の皆様へ（4年生大学）

～人事課よりお知らせ～

この度は、ＪＡあさか野広報誌をご覧いただきありがとうございます。

平成29年度新規採用募集を開始しましたのでマイナビより、エントリーをお願いします。



会社概要画面

URL : <https://job.mynavi.jp/17/pc/search/corp104869/outline.html>

外出先や空き時間に、スマートフォンでマイナビをご確認いただけます。

5月連休中の当ＪＡ発行キャッシュカードご利用のお知らせ

5月の連休中におけるＪＡあさか野発行のキャッシュカードでご利用いただけるＡＴＭについてご連絡いたします。

以下のとおりご利用いただけない日がございます。お客様には大変ご不便をおかけいたしますが、ご理解を賜りますようお願い申し上げます。

ご利用ＡＴＭ	5月2日(月)	5月3日(火)	5月4日(水)	5月5日(木)	5月6日(金)
Ｊ　Ａ　あ　さ　か　野	○	○		○	○
他　　　　　　Ｊ　　　　　　Ａ	○	○		○	○
他行（ＭＩＣＳ提携金融機関）	○	○		○	○
ゆうちょ銀行・セブン銀行	○	○		○	○
コンビニ（イーネット・ローソン）	○	○		○	○

※5月2日（月）まで、及び5月6日（金）以降は通常通りご利用いただけます。

※5月3日（火）、及び5月5日（木）は、通常の休日と同様にご利用いただけます。

※5月4日（水）は、当ＪＡを含めすべてのＡＴＭでご利用いただけません。

※当ＪＡのＡＴＭご利用可能時間は、８：００～２１：００となります（手数料無料）。

※当ＪＡ以外のＡＴＭでのご利用時間・手数料につきましては、ご利用いただくＡＴＭ等でご確認をお願いいたします。



天秤座
9/23～10/23

〈全体運〉優柔不断になりやすいのが玉にきず。迷ったときは一人で悩まず、周囲に相談を。気力回復には音楽鑑賞が有効
 〈健康運〉ストレッチやヨガで体をほぐせば安泰
 〈幸運を呼ぶ食べ物〉タケノコ

1. 人事異動（平成28年4月1日付）

氏 名	新所属・役職	旧所属・役職
飯 野 光 則	金融共済部 部長 金融共済部 金融推進課 課長（兼務）	金融共済部 部長
小 寺 勝 行	J A改革推進室 室長 J A改革推進課 課長（兼務）	金融共済部 金融推進課 課長
浦 部 英 和	新座大和田支店 支店長	新座大和田支店 支店長代理（支店長待遇）
須 田 裕 一	指導経済部 片山経済配送センター センター長	指導経済部 内間木経済配送センター 係長
本 多 武 史	野火止支店 支店長代理	新座大和田支店 支店長代理
尾 崎 賢 一	指導経済部 経済課 課長代理	指導経済部 片山経済配送センター センター長（TAC管理者兼務）
上 野 弘 志	和光支店 支店長代理	野火止支店 支店長代理
肥 田 和 也	片山支店 支店長代理	朝霞支店 支店長代理
清 水 永 悟	J A改革推進室 J A改革推進課 課長代理	指導経済部 経済課 課長代理
加 山 晃 生	新座大和田支店 支店長代理	和光支店 支店長代理
福 原 充 子	指導経済部 ライフサービス 係長	指導経済部 総合相談センター 係長
高 倉 ひ と み	野火止支店 係長	内間木支店 係長
神 谷 貴 紀	内間木支店 係長	指導経済部 総合相談センター 係長
開 發 忠 信	指導経済部 総合相談センター 係長	内間木支店 係長
鳥 飼 恵 介	野寺支店 係長	野火止支店 係長
河 合 良 彦	内間木支店 係長	野火止支店 係長
高 橋 広 樹	金融共済部 融資課 係長（本店勤務）	金融共済部 融資課 係長（総合相談センター勤務）
木 村 章	野火止支店 係長	野寺支店 係長
貴 井 浩	西堀支店 専門員	新座大和田支店 支店長
石 山 和 臣	内間木支店 専門員	指導経済部 内間木経済配送センター 専門員
加 藤 博 司	野火止支店 専門員	片山支店 支店長代理
芝 原 裕 美	指導経済部 ライフサービス 係	指導経済部 内間木経済配送センター 係
飯 野 広 美	片山支店 係	朝霞支店 係
藤 本 加 代 子	朝霞支店 係	野火止支店 係
毛 束 香 緒 里	新座大和田支店 係	野火止支店 係
大 熊 良 幸	新座大和田支店 係	片山支店 係
滝 島 亜 香 梨	内間木支店 係	片山支店 係
西 原 深 雪	野火止支店 係	新座大和田支店 係
榎 本 直 希	片山支店 係	和光支店 係
関 根 美 和	内間木支店 係	指導経済部 ライフサービス 係
並 木 新 吾	野火止支店 係	朝霞支店 係
黍 塚 智 絵	野寺支店 係	西堀支店 係
高 野 直 之	指導経済部 ライフサービス 係	西堀支店 係
春 日 悠 里	西堀支店 係	内間木支店 係
柴 原 唯 花	和光支店 係	野寺支店 係
壹 谷 真 帆	指導経済部 内間木経済配送センター 係	内間木支店 係
土 屋 秀 樹	指導経済部 総合相談センター 係	野火止支店 係
貴 井 翔 太	金融共済部 融資課 係（総合相談センター勤務）	新座大和田支店 係
都 留 愛 美	野火止支店 係	和光支店 係
高 橋 勇	指導経済部 内間木経済配送センター 嘱託職員	内間木支店 嘱託職員

2. 人事異動（平成28年4月25日付）

氏 名	新所属・役職	旧所属・役職
開 發 由 紀 子	金融共済部 金融推進課 係	企画管理部 人事課付

3. 人事異動（平成28年4月26日付）

氏 名	新所属・役職	旧所属・役職
栗 崎 亜 希 子	指導経済部 片山経済配送センター 係	企画管理部 人事課付

4. 新採用（平成28年4月1日付）

氏 名	ふりがな	配属先
大 川 諒 祐	おおかわ りょうすけ	西堀支店
栗 原 潤	くりはら じゅん	朝霞支店
山 田 いずみ	やまだ いずみ	J A改革推進課
高 橋 梓	たかはし あずさ	和光支店
柏 木 る り	かしわぎ るり	朝霞支店
尾 嶋 千 翔	おじま ちか	内間木支店

5. 新採用（平成28年4月1日付）

氏 名	ふりがな	配属先
梅 澤 信 之	うめざわ のぶゆき	金融共済部 金融推進課 嘱託職員

6. 退職（平成28年3月31日付）・再雇用（平成28年4月1日付）

氏 名	新所属・役職	旧所属・役職
小 寺 安 夫	朝霞支店 嘱託職員	和光支店 係

7. 退職（平成28年3月31日付）

氏 名	旧所属・役職
金 子 裕 美	指導経済部 ライフサービス 係
市ノ川 智 史	野火止支店 係
並 木 琢 朗	指導経済部 経済課 係
印 南 百 恵	企画管理部 管理課 パート

新座

JAあさか野新座農産物直売センター（とれたて畑）



住所：〒352-0011 埼玉県新座市野火止6-1-48
（ふるさと新座館 1階）TEL.048-483-7200

営業時間：午前10時～午後5時

定休日：月曜日・年末年始

☆直売情報☆

ゴールデンウィーク期間（4月下旬～5月上旬）も通常営業をおこないます。
4月29日、30日、5月1日の3日間 苗の市開催！！

生産者と販売が一体となることで、新鮮な地元野菜や、お花などをご用意しております。
ご来店お待ちしております。



※ふるさと新座館は、第一・四・月曜日が休館日となり、休館日が祝日等の場合は開館いたします。その為、同館が開館していても、センターは定休日である場合がございます。予めご了承ください。

片山

新座市片山農産物直売所

住所：埼玉県新座市堀ノ内1-9-16

営業日：毎週土・日曜日

営業時間：午前8時～午後2時

新座市内の生産者で組織されています。地元で採れた新鮮野菜の美味しさを味わってください。
皆様のご来店をお待ちしております。



Fresh foods 新鮮食材で 楽しくクッキング

料理研究家 波多野充子

フルーツティアミス

●材料（直径6cmのグラス2個分）1食当たり約307kcal
クリーム

豆乳ヨーグルト…………… 100g イチゴ（中）…………… 8個
マスカルポーネチーズ……………60g オレンジ…………… 1/2個
蜂蜜かメープルシロップ… 大さじ2 ビスケット…………… 5～6枚
ラム酒やリキュールなど… 小さじ1 エスプレッソコーヒー……………50ml

●作り方

- ①ヨーグルトは60～70gになるまで2～3時間水切りする（水切りは、ざるにキッチンペーパーを敷きヨーグルトを入れて冷蔵庫で）。硬めなヨーグルトの場合は水切りが不要の場合もある。
- ②クリームの材料を混ぜ合わせる（甘味と香り付けのお酒はお好みで量を調整）。
- ③ビスケットはコーヒーに浸す。コーヒーは濃いめのインスタントコーヒー（3gに熱湯50ml程度）でも大丈夫。
- ④オレンジとイチゴ4個は小さく切り、イチゴ4個は上部飾り用に大きめに切る。
- ⑤容器にビスケット、クリーム、オレンジ、ビスケット、クリーム、イチゴ、ビスケット、クリームの順に入れる。冷蔵庫で冷やし、食べる直前にイチゴとオレンジを飾る。



生クリーム不使用でヘルシーかつ泡立ても不要な簡単ティアミスです。旬のフルーツが甘い香りと爽やかさをプラス。さらに豆乳ヨーグルトで軽やかに仕上げています。ヨーグルトの種類・甘さ・リキュールなどはお好みでアレンジしてください。マスカルポーネチーズがない場合は、常温に戻したクリームチーズでも代用できます。



射手座
11/23～12/21

〈全体運〉レジャー運活発化。飲み会や旅行などに誘われたら、二つ返事でOKして出掛けてみるとグッド。くじ運も上々
〈健康運〉質の良い睡眠を心掛ければ体調面も回復
〈幸運を呼ぶ食べ物〉メバル

農産物直売センター

和光

J Aあさか野和光農産物直売センター



《JAあさか野直営》

住所：〒351-0112 埼玉県和光市丸山台1-7-9
TEL.048-461-0850

営業時間：午前10時～午後5時

定休日：水曜日・年末年始

☆直売情報☆

ゴールデンウィーク期間（4月下旬～5月上旬）も通常営業をおこないます。

生産者と販売が一体となることで、新鮮な地元野菜や、お花などをご用意しております。
ご来店お待ちしております。



朝霞

朝霞市浜崎農業交流センター

住所：埼玉県朝霞市浜崎18-2

営業日：毎週水・土・日曜日

営業時間：水・土曜日 午前11時～午後5時
日曜日 午前11時～午後4時

地元の生産者が丹精込めた農産物を販売しております。
皆様のご来店を心よりお待ちしております。



労働安全衛生法という法律の名前を聞いたことがあるでしょう。働く人、働かせる人、それぞれに重要な法律です。この法律の目的は省略しますが、農作業に関することは、（１）機械に関する規制、（２）機械を使う者（使わせる者、事業者）に対する規制、があります。

（１）機械に関する規制 危険を伴う作業に用いる機械等については、利用に供されるようになってから安全衛生上の対策を講じるよりも、製造・流通の段階で必要措置を講じておく方がより効果的であり、そのような機械については労働安全衛生法でいくつかの規制が加えられています。例えば、危険・有害な作業を必要とする物は、厚生労働大臣が定める規格・



ストップ！農作業事故

安全装備の意義を理解しよう

人間工学専門家●石川 文武

安全装置を備えなければ譲渡（販売）などを行ってはならないとされており、動力により駆動される機械などで、作動部分上の突起物や動力伝導部分等に危険防止のための措置が施されていない物は譲渡（販売）や展示などをしてはならないとされています。これに基づいて、農業機械にも種々の安全対策が施されています。

（２）機械を使う者（使わせる者、事業者）に対する規制 事業者は、労働者を雇い入れたときは、その労働者に対し、安全または衛生のための教育を行わなければならない。快適な作業環境を形成し、職場における労働者の安全と健康を維持するため、事業者は種々の義務を課しています。特に作業の種類や内容によっては、当該業務に関わる免許を受けたり、技能講習を受けていたりしない者には従事させてはいけないことが定められています。

このような法律の主旨に従って、農業機械にもさまざまな対策が施され、事故や疾病の予防につながるような努力がされています。次号以降で、主な安全装備について背景と効果などを解説します。



山羊座
12/22～1/19

〈全体運〉ささいなことでもイライラしやすいよう。ユーモア精神とプラス思考で乗り切つて。欲張り過ぎも運を落とす原因に
〈健康運〉食生活が乱れがち。栄養価にも配慮して
〈幸運を呼ぶ食べ物〉タラの芽



旬のジャガイモ

私には間もなく2歳になる息子がいます。とにかく食べることが大好きで、いろいろな野菜を、ただ蒸しただけでもおいしそうに食べてくれます。しかし、なぜかジャガイモだけが苦手なようです。ジャガイモが大好きな私としては少し寂しいです。そもそもジャガイモはビタミンCがとても豊富な野菜。100g当たりミカンと同じくらい含まれています。さらにジャガイモのビタミンCは、加熱調理しても失われにくいのが特徴で、まだ加熱野菜が中心の息子にはぜひ食べてほしい野菜でもあります。そんな私が期待しているのが、この時期に出てくる新ジャガイモです。



日本のジャガイモのほとんどが北海道で生産されており、夏に収穫後、貯蔵されて安定的に一年中出回っています。しかし、収穫後すぐに出荷する新ジャガイモは、春から夏ごろまでの期間限定です。新ジャガイモは完全に成長する直前で収穫をするため、比較的小粒で、皮が薄く、みずみずしいため、子どもも食べやすいように思います。

ジャガイモにおいて一つだけ注意したいのが、芽に含まれる毒性物質ソラニンです。新ジャガイモも保存を誤ると表面が緑色になってしまうことがあります。ここにもソラニンは含まれます。このソラニンは大量に摂取すると頭痛や吐き気を引き起こす可能性があります。子どもの場合はさらに症状が悪化する危険があります。この毒性物質は加熱してもなくなりません。きちんと取り除いて調理する必要があります。

そもそも水分が多いため、新ジャガイモはジャガイモより保存は利きません。せっかくの収穫したてのジャガイモ、できるだけ早くおいしくいただきたいです。新鮮な新ジャガイモで、わが子がジャガイモを大好きになってくれることを願っています。

タレント・食生活アドバイザー ● 岡村麻純

おまちしています



【6月号のお題】 衣替え・アジサイ・玉ねぎ (お題以外の思い出やエピソード、イラストもお待ちしております)

クロスワードパズル正解者・読者からのお便りコーナーにご記入をいただいた方の中から抽選で5名様に **彩のかがやき** をプレゼント!! (正解と当選者の発表は、6月号の誌面にて掲載)

応募要項

住所・氏名・フリガナ・年齢・電話番号と本誌へのご意見、ご感想をお書き添えのうえ、最寄りの店舗へお持ちください。

または、下の宛先までご応募ください。
なお、代名はペンネーム、匿名を可としますが本名の明記を必ずお願いします。

ハガキでの応募先

〒352-0011

新座市野火止4-5-21

JAあさか野 広報編集局 行

締切

4月30日(土) 必着



ハガキの記入例

郵便はがき

3520011

新座市野火止4-5-21
JAあさか野 広報編集局 行

(お願い)
JAあさか野をご愛読の皆様へ
裏面の「お便りコーナー」へ
今月号で印象に残った内容を書いてください。
4月号クロスワードパズルの答え
〇〇〇〇

〒〇〇〇-〇〇〇〇

ご住所 あさか野

電話番号 〇〇〇-△△△△-□□□□

お名前 あさか野くん □ 〇 歳 男・女

※個人情報は必ずお名前を記載してください。お名前を記載しない場合は、お名前を記載したハガキが当選者として扱われません。

締め切り：平成〇年〇月〇日の必着

あさか野

読者のお便りコーナー

■読者からのテーマに基づいた思い出やエピソード、イラスト、写真などお持ちしています。また、ご意見、ご感想も必ずお寄せください。

イラストなど
募集中!

【個人情報の取り扱いについて】

ご応募いただきましたハガキ等の個人情報についてJAあさか野広報誌「あさか野」以外には使用いたしません。



水瓶座
1/20~2/18

〈全体運〉コミュニケーション運が上昇。初対面の相手とも、すんなり親しくなれそう。人脉のネットワークを広げると◎
〈健康運〉正しい姿勢を保つことで心身とも好調に
〈幸運を呼ぶ食べ物〉ソラメ

表紙紹介

内間木経済配送センターにおいて、志木・内間木支店管内の米生産者が集まり、温湯消毒がおこなわれました。

温湯消毒とは、乾燥もみ種子を60℃のお湯に10分間潜らせたのち、直ちに流水で十分に冷却をおこなう消毒方法で、減農薬栽培の一つとして、普及・定着しています。安全・安心なお米や、特別栽培米「こしの逸品」を作る為に農薬使用回数を減らし、農業生産コスト低減に繋がるとして毎年取り組まれています。

総勢68名、合計1,907kg、面積にすると47ha分の乾燥もみ種子の消毒をおこないました。減農薬栽培の特別栽培をおこなっている米生産者は「温湯消毒が始まると米作りの一年が始まったと気持ち引き締まります。今年も安全・安心な美味しくて品質の良いお米が収穫できるよう丁寧に栽培します」と話してくれました。



今月号の表紙は米生産者の皆様です。



頭の体操

二重枠に入った文字を、A→Eの順に並べてできる言葉は何でしょうか？

□ □ □ □ □

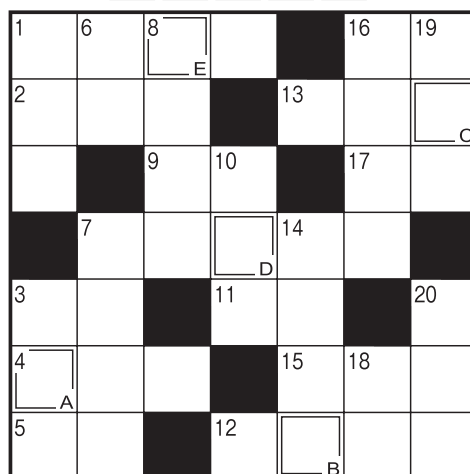

出題●ニコリ

よこのかぎ

- ① 4月29日は国民の祝日、——の日です
- ② さおやリール、浮き、糸など
- ③ ななつ、やつつ、ここのつ、——
- ④ お坊さんの作業着 それ以外の人も普段着として着ることがあります
- ⑤ 玄関や金庫の扉に掛けるもの
- ⑦ 山菜をたくさんもらったので、隣近所へ——した
- ⑨ えんぺらがある生き物
- ⑪ 髪をとかすのに使います
- ⑫ チョークで字や図を描きます
- ⑬ 時代劇の俳優はたいてい頭に着けています
- ⑮ ——のクローバーは幸せを呼ぶそうです
- ⑯ 真珠を数えるときに使う言葉
- ⑰ 琵琶湖の——はオオナマズ？

たてのかぎ

- ① 危険を感じると切って逃げるトカゲもいます
- ③ 鶏の頭に付いています
- ⑥ 腕に——をかけて料理を作った
- ⑦ ビールの原料によく使われる穀物
- ⑧ ホーホケキョと鳴きます
- ⑩ スピードを上げること
- ⑭ 日本風の料理のこと
- ⑯ 話し声が周囲にすっかり漏れている状態
- ⑰ 緊張したときに「ゴクリ」と飲み込む
- ⑱ 髪をとかすのに使います
- ⑳ この上で白い石と黒い石が戦います

2月号の答え

マラソン



2月号当選者

おめでとうございます。

新座市野火止	荒井智也さん
朝霞市栄町	芳野雅廣さん
和光市中央	渡辺真孝さん
新座市菅沢	高橋悦子さん
新座市片山	貫井輝子さん



池田職員

今年の春も、桜がきれいに咲きましたね。毎年桜を眺めていると、高校入学式の大きな桜の木の下で、多くの在校生が新入生へ部活の勧誘をおこなっている中、長い弓と矢と的を持ち、胴着を着て、髪の毛をひとつに結んでしゃんとした姿にすご興味を惹かれたことを思い出します。私はその先輩たちの姿に憧れ、弓道部に入部することにしました。

卒業した今も弓道を続けており、試合に出場したり、昇段審査を受けたりとたくさん仲間と一緒に楽しく活動しています。

皆さんも「春」という過ごしやすい穏やかな季節に、なにか一つはじめてみてはいかがでしょうか？

編集後記

JAあさか野資産管理部 部会員 募集中!!



研修会の開催

弁護士や税理士などの専門家を招いての研修会を開催します
希望者には個別相談有

視察研修会の実施

空室対策や最新の建築構造を学んだり、部会員の親睦を図るために視察研修会を実施します



会報誌の発行

資産管理部会の活動内容や税制改正情報などを発信します

農政運動

固定資産税や都市計画税などの減免の陳情を行政に働きかけていきます

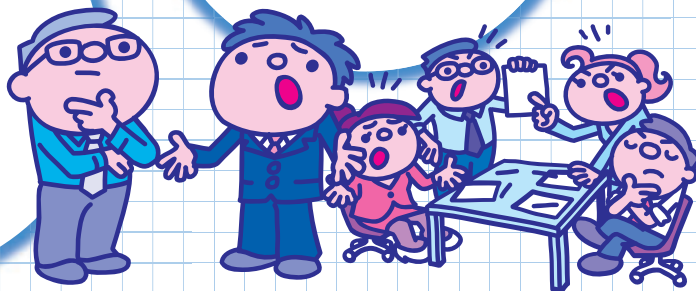

申込先：JAあさか野各支店または総合相談センターまで

問合せ：JAあさか野総合相談センター **TEL048-489-1200**

本店／〒352-0011 埼玉県新座市野火止4-5-21 TEL.048-479-1011

JAあさか野総合相談センター 0120-17-4160（イーナよいローン）／お客様のいろいろな要望に対して、安心できるご提案をいたします。
JAあさか野ライフサービス 0120-24-4994（24時間よく供養）／葬儀専用フリーダイヤル…24時間365日対応可能

野火止支店	TEL.048-478-5500	朝霞支店	TEL.048-461-0032	片山経済配送センター	TEL.048-480-6511
新座大和田支店	TEL.048-477-2013	内間木支店	TEL.048-471-0242	内間木経済配送センター	TEL.048-471-1585
片山寺支店	TEL.048-478-1017	志木支店	TEL.048-471-0011	新座農産物直売センター	TEL.048-483-7200
西野堀支店	TEL.042-474-3355	和光支店	TEL.048-461-2113	和光農産物直売センター	TEL.048-461-0850
	TEL.042-491-1011				

■詳しい取り扱い業務などに関しましては、各店舗にお問い合わせください。